R$ 3,00 GOIÂNIA, QUINTA-FEIRA, 6 DE OUTUBRO DE 2022 - ANO 84 - Nº 24.970 / OPOPULAR.COM.BR

O Popular

Fundado em 3 de abril de 1938 por Jaime Câmara, Joaquim Câmara e Rebouças Câmara

Caiado inicia 2023 com menos R$ 5,5 bi por corte do ICMS

COFRE Projeto de Lei Orçamentária enviado à Assembleia aponta que a redução poderá afetar seriamente os resultados do próximo ano. Texto também prevê queda da receita do Protege e não sinaliza aumento de gastos para área social, prioridade do novo mandato P4

ARMADILHA

Fábio Lima

Mulheres cruzam a via entre carros, motos e ônibus, que param em pontos improvisados. CMTC diz que pediu providências à Secretaria de Mobilidade

Pedestres se arriscam sem faixa para travessia

Trecho de quase 1 km na Avenida 4ª Radial, onde pista do BRT foi concluída no ano passado, ainda não tem sinalização P11

GRAFITE

Viaduto precisará de reparos antes de pintura P14

AMEAÇAS

Vereador ataca jornalista na Câmara P5

Fábio Lima

Painéis precisam estar limpos, regulares e lisos para o trabalho

TIRO NO PÉ

Número de eleitos na segurança pública cai mais de 42%

Ex-secretário e coronéis que usaram caso Lázaro em busca de votos são exemplos de derrota nas urnas P6

GIRO

Caiado quer fazer pazes com eleitor conservador P2

FUNDEB

40 cidades devem dados para receber recursos P12

ISSN-1677-6224

7 898994 430124 24757

HOJE

Muitas nuvens com possibilidade de chuva isolada

TEMPERATURA	
MAX	MIN
34°	19°

UMIDADE	
MAX	MIN
90%	30%

Classi - 6 páginas

- IMÓVEIS
- EMPREGOS
- NEGÓCIOS
- VEÍCULOS

ATENDIMENTO
Classificados 3250-5323
Assinaturas 3250-5353
Assinantes 3250-1220

Editorial

Contra a violência

O ano de 2022 tem sido marcado por uma escalada da violência contra profissionais de imprensa no Brasil. Pelo levantamento mais recente da Associação Brasileira de Jornalismo Investigativo, a Abraji, relativo aos primeiros sete meses do ano, foram registradas 66 agressões graves, que envolvem episódios de violência física, destruição de equipamentos, ameaças e assassinatos.

Esse número representa um crescimento de 69,2% em comparação com o mesmo período de 2021, que teve 39 casos.

Estatísticas em geral tendem a uma certa desumanização, mas a rigor, por trás de cada número expresso, há um profissional constrangido no exercício de sua profissão. Ontem, por exemplo, o repórter José Bonfim, da Rádio CBN Goiânia, foi intimidado por um vereador no plenário da Câmara.

Trata-se de um comportamento autoritário, manifestado sem qualquer escrúpulo, na casa legislativa de uma das capitais mais pujantes do País. Se isso ocorre aqui, triste é presumir o ambiente de trabalho para repórteres nos rincões mais distantes.

Em resposta aos autoritários de plantão, nos cabe seguir defendendo a liberdade de imprensa como um pilar da democracia, como de resto temos feito há mais de 80 anos.

Jorge Braga

GRUPO JAIME CÂMARA

FUNDADOR
Jaime Câmara (1909-1989)
PRESIDENTE
Jaime Câmara Júnior
CEO
Breno Machado
VICE-PRESIDENTE DE NEGÓCIOS
Ronaldo Borges Ferrante
DIR. JURÍDICO/REL. INSTITUCIONAIS
Gulver Augusto Leão

O Popular

Editado por
J. Câmara & Irmãos S.A.
FUNDADORES
Jaime Câmara (1909-1989)
Joaquim Câmara Filho (1899-1955)
Rebouças Câmara (1898-1973)
EDITORES EXECUTIVOS
Silvana Bittencourt e Fabricio Cardoso
PUBLICIDADE
(62) 3250-1453

CLASSITEL
(62) 3250-5323
ATENDIMENTO AO ASSINANTE
(62) 3250-1220
WhatsApp: (62) 98596-1220
VENDAS DE ASSINATURAS
(62) 3250-5353
SEDE
Rua Thomas Edison, Quadra 7, CEP 74835-130, Setor Serrinha
Telefone geral (62) 3250-1000
FAX (62) 3255-7513
Telex: (62) 2110 - Goiânia-GO
O POPULAR ON-LINE
www.opopular.com.br

AFILIAÇÕES
Instituto Verificador de Comunicação IVC
ANJ Associação Nacional de Jornais www.anj.org.br
Sociedade Interamericana de Imprensa
Carga tributária PIS/COFINS: 3,65%

GIRO

Caio Henrique Salgado
caio.salgado@opopular.com.br

Origens

Caiado levou aos prefeitos discurso semelhante ao que adotou diante de lideranças do agronegócio, ainda na pré-campanha. Afirmou que sempre teve lado e ressaltou seu histórico de atuação contra a esquerda.

Desabafo

O governador aproveitou as conversas que teve com Bolsonaro pelo telefone para dizer o mesmo e ressaltar que foi injustiçado.

Engasgo

Referências às vaias em Rio Verde apareceram durante toda a reunião na qual comunicou seu apoio a prefeitos e deputados. Após ouvir o prefeito de Caiapônia, Argemiro Rodrigues (UB), dizer que o episódio foi "muito feio", Caiado disse o seguinte: "Essas coisas a vida vai dando o troco."

Divergência

Filiado ao PDT, que acaba de declarar apoio a Lula, o prefeito Fernando Capuzzo (Campestre) disse na reunião que é "Bolsonaro roxo".

Ainda ressentido, Caiado quer "fazer as pazes" com conservadores

Apesar de ter declarado apoio a Jair Bolsonaro (PL) no segundo turno, o governador Ronaldo Caiado (UB) não deixou para trás o incômodo com os ataques promovidos pelos apoiadores do presidente desde a pré-campanha e também com o que tem chamado de traição por parte de representantes do agronegócio. Desde domingo (2), Caiado e seu núcleo duro se queixam do resultado das eleições em municípios onde o agro é forte e atribuem o mesmo à campanha bolsonarista. Em Chapadão do Céu, Vitor Hugo saiu vencedor com 34,67% dos votos e o governador obteve 27,15%, ficando também atrás de Gustavo Mendanha (Patriota), que alcançou 29,67%. Em Jataí e Cristalina, o candidato do PL ficou em segundo com 35,35% e 37,89%, respectivamente. Caiado alcançou 44,09% e 46,86% e ficou em primeiro. Para aliados, é diante deste cenário que o governador reeleito busca com seu gesto "fazer as pazes" com eleitorado e a militância conservadores, as bases de sua trajetória política, e ao mesmo tempo demonstrar força política. Por isso a reunião e o convite para que prefeitos e deputados estaduais da base o acompanhem no Palácio da Alvorada nesta quinta (6).

Diomício Gomes

Quentinhas – Motociclista conduz carga de embalagens para refeição de maneira que dificulta trafegabilidade e oculta identificação do veículo.

Com educação

O prefeito de Cavalcante, Vilmar Kalunga (PSB), reforçou o apoio a Caiado, mas disse que não poderia acompanhá-lo em Brasília porque tinha outro compromisso. Procurado pela coluna, ele pontua que está com o governador "em tudo, menos no Bolsonaro". Apoia Lula, que teve 79,42% dos votos em sua cidade. Caiado alcançou 82,7%, sua segunda melhor votação proporcional no estado.

Contraponto

Ex-presidente da AER44, Jairo Gomes diz que a entidade não tem relação com o comitê que será utilizado em prol da campanha de Bolsonaro. Segundo ele, trata-se de ação do empresário Carlos Luciano, dos grupos Novo Mundo e Mega Moda. "É um direito dele fazer isso, mas de maneira alguma é um posicionamento da entidade."

De que lado?

Mais de Jairo Gomes: "Temos quase 16 mil pontos de vendas na região e te afirmo com toda clareza, com toda responsabilidade: 80% do nosso público é formado por micro e pequenos empresários. A grande parte não é Bolsonaro."

? Pergunta para

SANDRO MABEL
Presidente da Fieg

O sr. foi reeleito e Caiado também. Como será a convivência nos próximos quatro anos?
O estado não vai conseguir atrair novas empresas se a gente não trabalhar em conjunto. Não tem como trabalhar separado. Trabalhamos o tempo todo em conjunto com o governo dele, com as secretarias de Educação e de Meio Ambiente. Essa afinação minha com ele depende dele e não de mim. Se ele quiser somar, estarei aqui. O mandato dele termina no mesmo dia que o meu.

Arremate

TESTE – Companhia Brasileira de Alumínio realizou pelo terceiro ano consecutivo o simulado de situação de emergência das barragens Jacuba e Mosquito.

PREVENTIVO – Trata-se de um exercício de autosalvamento, envolvendo a população da região, localizada na zona rural de Niquelândia (GO, e integra o Plano de Ação Emergencial (PAE).

MERCADO – A Nau Capital reúne nesta quinta (6), em Goiânia, empresários e investidores goianos para discutir planejamento patrimonial com Renato Folino, da XP Investimentos.

ANÁPOLIS – O Grupo Porto Seco convidou os secretários estaduais Cristiane Schmidt (Economia) e Joel Sant'Anna (SIC) para tratar de novas oportunidades de negócios.

Artigo

Um mundo melhor a partir dos filhos

Juliana Yamin

Mãe de três adolescentes e presidente do Instituto Nacional de Nanismo

Hoje é um dia comum, mas eu queria falar mesmo das coisas comuns e que têm sido negligenciadas nas nossas vidas, em especial na maternidade. Algumas perguntas pra gente refletir juntos.

Como está a saúde emocional da sua família? Como seus filhos têm lidado com a pressão massacrante que têm vivido por performance e resultados? Vou me ater somente a essas duas, porque já renderiam um bom livro.

Estamos em velocidade frenética e por vezes, perdendo a sensibilidade. Mãe é colo, aconchego, lugar seguro, compreensão, suporte emocional. Conosco, nossos filhos aprenderão sobre cuidado, generosidade, equilíbrio, temperança. Essas virtudes estão claras na sua relação com seus filhos?

Vejo mães desesperadas com os desafios de criar filhos adolescentes e constato: perderam o timing! Não adianta querer conquistar a confiança, estabelecer vínculos, desenvolver uma comunicação bacana depois que seus filhos já estão adolescentes!

São sementes que plantamos desde a gravidez, passando por cada etapa da infância, pra desembocar no momento crucial da formação de um adulto.

Correr atrás do prejuízo daquilo que foi postergado lá atrás é querer transformar uma árvore em um bonsai. Cada minuto dedicado à maternidade consolida uma relação essencial que se fará fundamental no momento em que eles passarem pelas dores da transição da infância pra maturidade.

E quando falo em se dedicar à maternidade falo do pacote completo: impor limites, ser sempre verdadeira e confiável, ensinar virtudes e valores inegociáveis, dizer muitos nãos em amor, dar colo, ensinar sobre responsabilidade. As viagens, os presentes, as festas cinematográficas não cumprem esse papel!

Ser mãe é a "profissão" mais difícil e negligenciada por muitas mulheres modernas. Esquecemos o valor de criar seres humanos conscientes, virtuosos e respeitosos.

"Criar um mundo melhor", começa antes em incutir nos nossos próprios filhos os valores necessários pra gente viver em uma sociedade mais fraterna. Se preocupar com questões ambientais, de desigualdade social, de inclusão e diversidade sem preparar aqueles que nos foram confiados para internalizarem essas agendas, é um esforço inútil, desconexo.

Só teremos sucesso quando entendermos que tudo é o todo! Quem transformará o mundo pra melhor ou pior são os nossos filhos! E como aprenderão se não temos sido as que os ensinam sobre amor incondicional?

O conhecimento está aí: abundante e disponível como nunca, mas a sabedoria é diferente. É saber usar as palavras, manter o equilíbrio, ter sensibilidade para perceber o que cada um da casa precisa, ser firme com amor, entregar a cada um na medida da necessidade dele, ser presença e uma marca que não se apaga do coração, que deixa um legado. Sem isso, não há esperança de uma humanidade mais evoluída.

O mundo está órfão de mães, muitas delas vivas...

Como falar de política com as crianças?

Maysa Bernardes Balduino

Psicanalista clínica, membro associada da SBPGoiânia e também professora de Teoria Freudiana na residência médica da Pax Instituto de Psiquiatria.

Nas últimas semanas, uma preocupação crescente dos pais no consultório foi como proteger os filhos do atual contexto político.

Refletir sobre como participar da vida pública é um direito e uma necessidade de todo cidadão. Incluir as crianças nesse processo contribui para o desenvolvimento do seu senso de vida em uma sociedade democrática.

Para ajudar os cuidadores nessa missão, alguns pontos devem ser observados:

1- Evitar detalhes ou conceitos muito abstratos sobre a política.

2- Não usar adjetivos pejorativos, palavrões e xingamentos.

3- Explicar de forma clara seu próprio pensamento e confiar na capacidade da criança de tirar suas próprias conclusões. Assim, a criança pode aprender com seus cuidadores que tem o direito de pensar por si própria. A autonomia, quando conquistada, é pilar para conseguir respeitar a liberdade do outro.

4- Trazer a política para situações do cotidiano, isso facilita o entendimento dos pequenos.

5- Ensinar que discordar de ideais é diferente de ofender e caluniar as pessoas. Dizer que não é certo brigar por conta de divergências políticas.

Nesse processo, é muito importante também que os adultos possam conter afetos hostis, como a raiva, porque as crianças se envolvem mais com a nossa vida afetiva do que com o conteúdo e a teoria. Precisamos dar, inclusive, exemplo de cidadania através das nossas ações.

A forma como falamos sobre um assunto impacta muito a criança e, com isso, ela pode se identificar mais com o ódio expresso do que com o argumento, se tornando mais raivosa do que reflexiva.

Nutrir ódio no ambiente doméstico é altamente perturbador para as crianças. Os medos e as ansiedades aumentam e a capacidade de pensar fica comprometida.

Cultura de ódio pode inclusive prejudicar a maneira como ela irá se relacionar com as outras crianças, com as pessoas e com o mundo, impactando de modo negativo sua vida social e afetiva.

E se de tudo, seu humor estiver instável, vale a pena falar para a criança que você não está bem, mas que não é por conta dela. Bebês e crianças muito pequenas tendem a achar que tudo que acontece ao seu redor é culpa delas.

Há literatura infantil para ajudar os pais nesse desafio de como falar sobre política com as crianças. Pesquisem! Peçam ajuda! Reflitam! Vale a pena sermos cuidadosos com nossos filhos.

Os artigos publicados não refletem a opinião de O POPULAR. Sua publicação obedece ao propósito de estimular e fomentar a diversidade e o debate de temas locais, nacionais ou mundiais. Envie seu artigo para opiniao@opopular.com.br ou para o endereço Rua Thomas Edison, quadra 7, Setor Serrinha, Goiânia-GO - CEP 74835-130. O POPULAR se reserva no direito de reduzir, editar e/ou publicar trechos. Artigos desacompanhados de nome completo, RG, CPF, data de nascimento e endereço serão desconsiderados.

Cartas

As cartas devem ser enviadas para o e-mail opiniao@opopular.com.br ou para o endereço Rua Thomas Edison, quadra 7, Setor Serrinha, Goiânia-GO - CEP 74835-130. O POPULAR se reserva no direito de reduzir, editar e/ou publicar trechos. Cartas desacompanhadas de nome completo, RG, CPF, data de nascimento e endereço serão desconsideradas.

Agressão a jornalista

Nesta quarta-feira, no dia em que a Constituição Federal completou 34 anos, o vereador Kleybe Morais, ensandecido, ofendeu e ameaçou jornalista em pleno exercício da profissão usando expressões como "bandido na imprensa", "Vou pra cima e vou na goela", "Já fiz uma vez e vou fazer de novo", "Pra quem sabe ler um pingo é letra", "Não me importa se é hetero ou gay, não me importa se é bicha ou se é homem", "Vou com tudo pra cima" e "Entenda isto, sim, como uma ameaça".

Nós, jornalistas, radialistas e demais profissionais da comunicação, manifestamos nosso repúdio em relação ao parlamentar, exigindo que a Câmara Municipal, por meio de seu presidente, tome providências. Cada vereador é pago com dinheiro público e deve, sim, satisfação dos seus atos à sociedade. Gritos e ameaças não irão calar o jornalismo. A forma truculenta, violenta, beligerante e covarde diz mais sobre o vereador Kleybe Morais do que sobre o profissional que o questiona. Gritos não nos assustam. Mas alertam sobre figuras obscuras que insistem em sair dos porões.

JANETE FERREIRA
Jornalista e advogada

Polarização gera abstenção

No último domingo (02/10/2022) tivemos recorde de abstenção nas eleições (mais de 32 milhões de brasileiros faltaram ao pleito), com isso, tivemos os dois candidatos mais bem votados, em votos válidos, da história da democracia brasileira - gerando a pior polarização da história do país. A polarização entre Lula e Bolsonaro chegou ao ápice - o que precisamos é de unidade, e não dividir o Brasil cada vez mais nesse abismo sem fim.

VICTOR VAZ DE CAMPOS
Setor Central - Goiânia

Dever de votar

Muitos eleitores não fazem questão de levar a sério o dever de vota ou são dados ainda à compra e venda de votos, outro vexame que marca nossa história. As eleições são um passo a mais em busca de um país de cidadãos dignos e respeitáveis. É importante recordar-se do apelo insistente pela paz, pelo diálogo e o respeito entre todos, jamais recorrendo à violência. "Felizes os que promovem a paz, porque serão chamados filhos de Deus" (Mt 5,9). Se não votarmos com a consciência, coitados de nós!

JOSÉ RIBAMAR PINHEIRO FILHO
Brasília-DF

Estado prevê para 2023 perda de R$ 5,5 bi com corte no ICMS

ARRECADAÇÃO Projeto de Lei Orçamentária Anual, encaminhado à Assembleia no último dia 30, diz que o impacto pode ser maior; também é prevista queda na receita do Fundo de Proteção Social de Goiás (Protege)

Fabiana Pulcineli
fabiana.pulcineli@opopular.com.br

O estado de Goiás calcula perda de R$ 5,5 bilhões de arrecadação em 2023 por conta da redução do Imposto sobre Circulação de Mercadorias e Serviços (ICMS) de combustíveis, energia, comunicações e transporte, conforme o projeto de Lei Orçamentária Anual (PLOA) encaminhado à Assembleia Legislativa no último dia 30. Apesar de informar a projeção, o governo afirma que o impacto pode ser maior e não deixa claras as medidas de contenção de gastos para equilibrar as contas.

O projeto também aponta a queda da receita do Fundo de Proteção Social de Goiás (Protege) - com a lei federal que retirou cobrança adicional de 2% do ICMS -, sem prever compensações. No dia seguinte à reeleição, o governador Ronaldo Caiado (UB) anunciou, em entrevista a veículos do Grupo Jaime Câmara, a intenção de ampliar programas sociais e estabelecer a área como prioritária no segundo mandato.

A previsão de receita do PLOA é de R$ 39,94 bilhões, com despesa estimada do mesmo valor. O orçamento de 2022 previa arrecadação de R$ 39,3 bilhões, o que mostra a pouca variação para o ano que vem. O texto encaminhado à Alego afirma que "a extensão de seu impacto (da redução de ICMS) na arrecadação futura ainda é desconhecida e poderá afetar seriamente os resultados do exercício de 2023".

Além da queda da arrecadação de ICMS, a Secretaria Estadual da Economia ainda cita no projeto possível impacto de medidas aprovadas ou em tramitação no Congresso Nacional, como piso de enfermeiros e aumento no Judiciário, que podem provocar aumento de gastos e desequilíbrio nas contas.

O projeto de lei fala de previsão de contenção de gastos com a despesa de pessoal, mas não há detalhamento das medidas. O texto geral (sem anexos, ainda não disponibilizados pela Alego) não deixa clara a concessão de data-base do funcionalismo no ano que vem, mas cita apenas o aumento das despesas por conta da reposição já concedida em 2022.

Apesar disso, o secretário-geral da Governadoria, Adriano da Rocha Lima, garante que haverá pagamento de data-base. Segundo ele, as medidas de contenção de gastos com folha estão sendo consideradas como alternativa em caso de necessidade, mas seria remota a chance de desequilíbrio.

O secretário afirma que o impacto de R$ 5,5 bilhões de perda é uma projeção mais conservadora e que é possível que não chegue a tanto. Segundo ele, houve aumento de consumo com a redução do preço dos combustíveis, o que acaba também permitindo uma redução menor da receita.

Para este ano, a Secretaria da Economia calculou R$ 2,5 bilhões de queda da arrecadação.

Entre as medidas estudadas está a revisão do cronograma de chamamento de aprovados em concursos. "Mas não acredito que será necessário fazer um contingenciamento nisso. Haverá recurso suficiente. É muito mais um conservadorismo de previsão para apresentar um orçamento mais cauteloso", diz.

Quanto à área social, Adriano afirma que o Tesouro Estadual tem condições de cobrir possível despesa extra caso não haja recurso suficiente do Protege. Nos bastidores, a equipe econômica afirma que o estado terá de bancar R$ 1 bilhão no ano que vem.

O secretário lembra ainda que haverá o retorno dos 15% sobre os benefícios fiscais concedidos pelo estado para a destinação ao Protege. Em 2022, em acerto com o setor empresarial, o governo aprovou redução para 10%, que só vale até o fim do ano.

Na apresentação do PLOA, o governo diz que o cenário é de equilíbrio para o orçamento do estado, "refletindo um comportamento estável da economia goiana, após ter sido afetada pelos efeitos negativos causados pela pandemia do coronavírus".

A lei federal que limitou a cobrança do ICMS sobre produtos e serviços essenciais à alíquota mínima de cada estado - de 17% e 18% - foi sancionada em junho pelo presidente Jair Bolsonaro (PL), como medida para conter o aumento do preço dos combustíveis.

TRANSPORTE

O texto do PLOA traz a informação de alteração no valor da tarifa do transporte coletivo da Região Metropolitana para o ano que vem, o que é negado pela Secretaria Geral da Governadoria.

"Na previsão de receitas da Metrobus, além do aumento da expectativa da quantidade de usuários, foi levada em consideração a alteração no valor da tarifa", diz o projeto.

Adriano afirma que a possibilidade está "totalmente descartada, conforme declarações do próprio governador", e que deve ter havido equívoco por parte da equipe econômica.

A assessoria de comunicação da Secretaria Estadual da Economia confirmou a informação e negou a possibilidade de reajuste na tarifa. A pasta afirma ainda que houve a projeção de crescimento da receita e descontada a provável perda, mas que a extensão exata de queda só poderá ser medida ao longo do ano. As demais informações dadas pela SGG também foram confirmadas. Segundo a Economia, não há ainda qualquer definição de corte de gastos com pessoal.

PRIORIDADES

Ao citar prioridades do governo para o ano que vem, o texto do Orçamento ressalta "expressivo aumento de recursos" para a saúde, destacando a construção e aparelhamento do Hospital do Amor. Serão R$ 4,64 bilhões ao total para o setor.

Para os programas sociais estão reservados R$ 337,7 milhões e R$ 82,6 milhões para habitação. O projeto fala ainda de ações prioritárias nas áreas de educação, segurança, rodovias, desenvolvimento e responsabilidade fiscal.

WeimerCarvalho

Adriano da Rocha Lima, secretário-geral da Governadoria: orçamento cauteloso

As contas do estado em 2023

Dados do projeto de lei do Orçamento para o ano que vem (em R$)

RECEITA	39.947.309.000,00
DESPESA	39.947.309.000,00
RESULTADO PRIMÁRIO	2.062.587.000,00
RESULTADO NOMINAL	1.814.215.455,00
SERVIÇO DA DÍVIDA	1.436.543.000,00
RECEITA DE ICMS	14.684.070.000,00
EMENDAS PARLAMENTARES	435.000.000,00

Pacote de projetos pode atualizar Orçamento

O governo estadual poderá atualizar dados do projeto de lei do Orçamento para 2023 por conta de pacote de matérias a ser encaminhado para a Assembleia Legislativa de Goiás (Alego) este ano. O governador Ronaldo Caiado (UB) havia revelado no início desta semana a intenção de enviar projetos ainda este ano, especialmente na área social.

A reportagem apurou que, entre os projetos já definidos, estão a inclusão de famílias pobres no programa Mães de Goiás – que só alcança atualmente a extrema pobreza –, o aumento do Bolsa Estudante para alunos de escola em tempo integral (em 50%) e para aqueles que estão no 9º ano (atualmente são apenas do ensino médio), e possível alteração no Aluguel Social.

Conforme informou o *Giro*, o governo também encaminhará projeto para criar a Região Metropolitana do Entorno do Distrito Federal para possibilitar novo modelo do transporte coletivo da região. A matéria, no entanto, não implica mudanças no orçamento.

Caiado também havia dito que pretende propor aumento da arrecadação do Protege e alterações no ProGoiás, programa de incentivos fiscais, mas não há ainda nada definido sobre os temas.

O governador adiantou que a intenção seria enviar o pacote ainda na atual legislatura e disse que criará comissão para articulação com a Alego, com participação do vice-governador eleito, Daniel Vilela (MDB).

O presidente da Alego, Lissauer Vieira (PSD), diz que a previsão é que o PLOA seja votado em dezembro e não há ainda nenhum aceno com a necessidade de deixar para sessão extraordinária.

Segundo ele, não houve ainda conversa com o governador para tratar dos projetos, mas deve haver tempo suficiente para aprovação ainda este ano.

POLÍTICA

Câmara diz que vai apurar agressão de Kleybe a jornalista

IMPRENSA Após fazer ameaças no plenário, vereador foi até a área reservada aos jornalistas para intimidar profissional; Conselho de Ética vai instaurar procedimento disciplinar

Karla Araújo
karla.araujo@opopular.com.br

O vereador Kleybe Morais (MDB) ameaçou e fez ataques contra o jornalista da CBN Goiânia José Bonfim durante a sessão desta quarta-feira (5), na Câmara de Goiânia. A agressão verbal começou quando o parlamentar pediu espaço para se pronunciar durante a sessão e criticou, sem citar nome, um jornalista que, na visão dele, vai à Casa para fazer "caricatura e fofoquinha" de vereadores.

"Não vou aceitar bandido na imprensa vindo pautar a Câmara, pautar vereadores aqui, não. Eu vou para cima e vou na goela. Já fiz uma vez e vou fazer de novo. E para quem sabe ler, um pingo é letra. Vem pra cima de mim que vai voltar do mesmo jeito. Vai voltar com o rabinho entre as pernas", disse o vereador.

Em seguida, o parlamentar disparou ataques homofóbicos contra o repórter. "Não me importa se é hétero ou gay. Não me importa se é bicha ou homem. Mas se vem pra cá pra fazer algazarra, pra fazer furdunço, vai voltar do mesmo jeito para fora daqui", declarou.

O vereador ainda disse que, se fosse dono da Câmara de Goiânia, "algumas pessoas da imprensa não entrariam aqui". "Repito. Vem fazer caricatura de vereador aqui, vem fazer chacota com vereadores, que vai voltar para trás com o rabinho entre as pernas. Vou com tudo para cima. E entenda isso, sim, como uma ameaça", afirmou.

Enquanto fazia os ataques ao jornalista, o vereador teve seu tempo de fala estendido duas vezes para que pudesse concluir a declaração. O presidente da Câmara, Romário Policarpo (Patriota), estava no comando da sessão.

> *"Qualquer tentativa de constranger esse trabalho (da imprensa), ainda mais com ameaça de violência física, indica tendência ao autoritarismo, diante da qual não é aceitável se omitir"*
>
> **Grupo Jaime Câmara, em nota**

Kleybe Morais (MDB) faz ameaça a jornalista em área reservada à imprensa

Após o ataque, Kleybe foi até a área reservada à imprensa, se aproximou do repórter e disse que ele inventava mentiras. A reportagem apurou que o vereador confundiu Bonfim com um profissional de outro veículo. Kleybe foi citado pela CBN Goiânia pela última vez na semana passada, em matéria que falava sobre falta de quórum na Câmara por causa do período eleitoral.

Após o ataque, Policarpo, Anselmo Pereira (MDB) e Mauro Rubem (PT) procuraram o repórter no local e repudiaram o fato. Horas depois, Policarpo ligou para Bonfim e se desculpou. "Ele me confundiu com alguém. Mesmo assim, nenhum profissional de jornalismo merece passar por isso e espero que isso não aconteça com mais ninguém. Só peço respeito e paz para que a gente possa trabalhar. Só peço respeito e paz", disse Bonfim ao POPULAR.

REPÚDIO

Em nota, o Grupo Jaime Câmara repudiou com veemência a intimidação feita contra Bonfim. "Numa sociedade verdadeiramente democrática, é dever social do jornalismo acompanhar os atos das instituições e homens públicos. Qualquer tentativa de constranger esse trabalho, ainda mais com ameaça de violência física, indica tendência ao autoritarismo, diante da qual não é aceitável se omitir. Pela exata noção dessa responsabilidade, seguiremos cumprindo nosso papel, com ética e independência", diz.

O Sindicato dos Jornalistas de Goiás (SindJor) publicou nota de repúdio. "Uma pessoa em posição pública deve saber aceitar críticas e respondê-las de forma democrática ou acionar a justiça, caso se sinta pessoalmente ofendido", diz o texto. A entidade afirmou ainda que a ameaça é inaceitável e informou que tomará medidas judiciais necessárias para garantir o livre exercício do jornalismo e da integridade física dos jornalistas.

Também por nota, a Câmara de Goiânia disse que a Mesa Diretora determinou que o Conselho de Ética instaure procedimento disciplinar para apurar o teor do pronunciamento e da conduta de Kleybe. A medida pode resultar de repreensão pública a cassação de mandato.

"A Câmara Municipal de Goiânia é defensora da liberdade de imprensa e do jornalismo profissional. O Poder Legislativo da capital mantém relacionamento institucional de elevado nível com os veículos de comunicação, tem apreço por seus profissionais e é parceira da imprensa na defesa da transparência, da liberdade de expressão com responsabilidade, dos direitos individuais e coletivos e da cidadania", informou.

Presidente do MDB em Goiânia, o vereador Henrique Alves disse que não estava no plenário no momento dos ataques e afirmou que conversará com Kleybe antes de tomar decisão sobre o assunto. "O MDB tem histórico de respeito à democracia e à imprensa. Não há conivência do partido em relação às ameaças proferidas hoje", afirmou.

Kleybe está em seu segundo mandato como vereador de Goiânia. No início deste ano, ele precisou doar 100 cestas básicas de R$ 100 para a Patrulha Maria da Penha da Polícia Militar de Goiás. A medida foi resultado de acordo e serviu como reparação a acusações feitas contra o então titular do Escritório de Prioridades Estratégicas da Prefeitura de Goiânia, Arthur Bernardes.

O processo foi iniciado após Kleybe acusar Arthur de ter ameaçado sua família, seu cargo na Câmara, seu posto de servidor público municipal e de supostamente bloquear seu acesso à prefeitura. A reportagem entrou em contato com o vereador, mas não houve retorno até a publicação.

Conteúdo oferecido por: GOIÂNIA PREFEITURA

Número de famílias isentas de IPTU, que cairia de 47,8 mil para 17,7 mil, em 2023, aumentará para 52 mil com proposta da Prefeitura de Goiânia

Por causa da inflação, mais de 30 mil pessoas serão desenquadradas do IPTU Social, se Código Tributário Municipal (CTM) não for alterado até o fim do ano. Gestão do prefeito Rogério Cruz sugere, por meio de projeto a ser enviado ao Poder Legislativo, em outubro, que valor-limite do imóvel apto a receber benefício passe de R$ 120 mil para R$ 140 mil. Em paralelo, defende redução do custo do metro quadrado de casas de um pavimento, o que também ajudará a incluir mais goianienses no programa de isenção do imposto

O número de famílias que desfrutam de isenção no pagamento do Imposto Predial e Territorial Urbano (IPTU) em Goiânia cairá de 47,8 mil para 17,7 mil, se as regras que hoje estão em vigor continuarem a valer em 2023. Para impedir que o benefício alcance quantidade tão baixa de imóveis, a prefeitura encaminhará ao Poder Legislativo, em outubro, projeto de lei que promove adequações no Código Tributário Municipal (CTM). Se as alterações forem aprovadas até dezembro, o IPTU Social contemplará 52 mil pessoas no ano que vem.

Em 2022, a Secretaria Municipal de Finanças (Sefin) concedeu isenção para todos os imóveis com valor venal inferior a R$ 120 mil. O problema é que, a cada virada de ano, incide correção inflacionária sobre uma tabela do CTM que determina o custo do metro quadrado de cada tipo de edificação em Goiânia (casas, apartamentos, sobrados, barracões, lojas, salas comerciais ou de escritório, galpões comuns, galpões industriais ou telheiros). Cerca de 30 mil imóveis que valiam menos de R$ 120 mil passarão a valer mais do que isso, no ano que vem, em função desse ajuste.

Para evitar o amplo desenquadramento de famílias que participaram do IPTU Social em 2022, a prefeitura decidiu trabalhar em duas frentes no projeto, a ser enviado para Câmara de Vereadores em outubro. Na primeira, a administração municipal vai propor o aumento do valor-limite dos imóveis para concessão de isenção: de R$ 120 mil para R$ 140 mil.

Na segunda, vai sugerir a redução do valor metro quadrado para casas residenciais de um pavimento. Hoje, o valor-referência do metro quadrado desse tipo de construção é de R$ 1.906,90 (independente do bairro em que a casa esteja). Se a prefeitura não fizesse nada para alterar o Código Tributário, subiria para R$ 2,1 mil em razão da inflação. O projeto elaborado pela Secretaria de Finanças promove diminuição de 17,5% nesse custo: R$ 1,8 mil. Existem, atualmente, 180,9 mil casas residenciais de um pavimento em Goiânia.

A combinação dessas duas medidas é o que vai elevar o número de famílias beneficiadas pelo IPTU Social para 52 mil. "A prefeitura é sensível ao momento que o goianiense enfrenta", afirma o prefeito Rogério Cruz. "O projeto tem como foco proteger, principalmente, quem está em situação de vulnerabilidade social", completa.

CONGELAMENTO DE IPTU

Na mesma proposta, a Secretaria de Finanças sugere que o valor cobrado no IPTU em 2023 e 2024 seja o mesmo de 2022, acrescido apenas da correção inflacionária equivalente aos 12 meses anteriores.

A partir de 2025, a prefeitura se dispõe a fazer reajustes de, no máximo, 10% mais inflação no IPTU daqueles imóveis que pagam valores aquém dos critérios estabelecidos no Código Tributário Municipal.

A Secretaria de Finanças explica que, a partir de 2025, é preciso corrigir o IPTU em patamares acima do índice inflacionário por causa de uma mudança na fórmula de cálculo do imposto que aconteceu em 2021.

Naquela época, decidiu-se que o IPTU a ser pago pelos donos de imóveis seria estabelecido pelo valor do imóvel, e não mais por zonas fiscais. As zonas davam margem para distorções: havia casos em que duas residências, construídas sob padrões de qualidade muito distinto, pagavam imposto igual pelo simples fato de se localizarem no mesmo bairro.

O novo método é mais justo, porque respeita as particularidades de cada propriedade imobiliária. Com essa mudança, a Secretaria Municipal de Finanças constatou que 62,65% das famílias pagavam IPTU mais caro do que deviam, e a correção para baixo já foi feita no exercício fiscal de 2022. Acontece que, em outros 37,35% dos imóveis da capital, o reajuste teria que ser feito acima da inflação acumulada do ano anterior. Foi em algumas dessas propriedades que o aumento passou de 40% no ano atual. A partir de 2025, a prefeitura decidiu que a atualização será de no máximo 10% por ano (além da correção inflacionária).

POLÍTICA

Eleitos ligados à segurança são 42,8% menos que em 2018

LEGISLATIVO Uma deputada federal e três reeleitos para a Alego declararam integrar forças policiais; há quatro anos, sete nomes do setor se elegeram

Elisama Ximenes
elisama.ximenes@opopular.com.br

Apesar do número de candidaturas ter aumentado, o número de eleitos ligados à segurança pública em Goiás caiu 42,8% entre 2018 e 2022. Há quatro anos, os goianos elegeram sete políticos que declararam cargos do tipo como sua ocupação principal ou tinham patentes em seus nomes de urna. Em 2022, são quatro eleitos, sendo uma deputada federal e três deputados estaduais.

Durante a campanha, O POPULAR mostrou que o número de candidatos que declaram na sua ocupação principal profissões como bombeiro, policial militar, policial civil, entre outros, ou que tinham alguma patente no nome que escolheram para usar na urna havia passado de 54 para 71 em quatro anos – um aumento de mais de 30%.

No entanto, o resultado foi de menos vitórias para o setor. Em 2018, foram eleitos Delegado Waldir Soares (UB) e Major Vitor Hugo (PL), que estavam no PSL há quatro anos, para deputado federal.

Para a Assembleia Legislativa de Goiás (Alego), foram eleitos Delegada Adriana Accorsi (PT), Major Araújo (PL), Delegado Humberto Teófilo (Patriota), Delegado Eduardo Prado (PV) e Coronel Adailton (PP).

Em 2022, todos os deputados eleitos que são ligados à segurança pública já exerciam algum mandato político. É o caso de Adriana Accorsi, que passou de deputada estadual para deputada federal, e de Major Araújo, Eduardo Prado e Coronel Adailton, que foram reeleitos para os cargos na Alego.

Os outros que foram eleitos em 2018, mas ficam sem mandato a partir de 2023, não estavam concorrendo à reeleição. Eles disputavam outros cargos, mas acabaram não conseguindo se eleger. Nesse grupo está Delegado Waldir, que disputava para senador e ficou em terceiro lugar; Vitor Hugo, que concorria para governador e também ficou em terceiro; e Humberto Teófilo, que estava na disputa por cargo na Câmara dos Deputados.

Queda

Cai o número de eleitos em Goiás que tinham alguma relação com a Segurança Pública

ELEITOS DA SEGURANÇA PÚBLICA EM 2018

Deputado Federal
- Delegado Waldir (PSL) 274.406
- Major Vitor Hugo (PSL) 31.190
- Major Araujo (PRP) 38.278
- Delegado Humberto Teófilo (PSL) 26.252
- Delegado Eduardo Prado (PV) 20.845
- Coronel Adailton (PP) 11.616

Deputado estadual:
- Delegada Adriana Accorsi (PT) 39.283

ELEITOS DA SEGURANÇA PÚBLICA EM 2022

Deputado federal
- Delegada Adriana Accorsi (PT) **96.714** votos
- Delegado Eduardo Prado (PL) **33.828** votos
- Coronel Adailton (PRTB) **25.610** votos

Deputado estadual
- Major Araújo (PL) **33.928** votos

DEMANDA

Para o cientista político Robert Bonifácio, professor da Universidade Federal de Goiás (UFG), o motivo do fracasso eleitoral dos candidatos do setor é, justamente, a grande quantidade de candidatos.

"Não acho que a pauta da segurança pública, com viés para a supressão dos direitos humanos e o justiçamento - que é o que a maior parte das candidaturas dos policiais defende - tenha perdido força entre o eleitorado. Demanda tem, mas a oferta foi inflacionada e não coesa", explica.

Na sua análise, os votos acabaram ficando dispersos, o que fez com que apenas os políticos conhecidos e com mandato fossem eleitos. "Eles foram eleitos mais pela capilaridade eleitoral que conquistaram durante o exercício do mandato do que por serem policiais", afirma Bonifácio.

A cientista política Ludmila Rosa avalia que, em 2022, pautas específicas não repercutiram tanto como em 2018. Ela cita como exemplo a força do assunto do combate à corrupção na eleição geral passada. "A gente tinha elencado em algumas pesquisas qualitativas quais eram as preocupações do povo brasileiro e segurança pública não era uma das três prioridades", destaca a especialista.

Para ela, o que deu o tom do primeiro turno foi "a adesão a este ou aquele projeto político da campanha federal".

Ela menciona ainda a pulverização dos votos para os candidatos da segurança pública. "Teve sargento isso, coronel aquilo, muita gente para falar de algo que não estava na crista da onda, que não estava despertando a atenção das pessoas. Não à toa, tivemos essa redução de eleitos", afirma.

Além disso, Ludmila lembra que outros candidatos que não são ligados à segurança pública abordavam pautas do setor, caso dos dois deputados federais eleitos com as maiores votações em Goiás – Silvye Alves (UB) e Gustavo Gayer (PL).

Por fim, a cientista política afirma que a estrutura política pesou nessa eleição, o que pode ter favorecido a eleição de quem já tinha mandato. "A estrutura se impôs, tanto no aspecto institucional, quanto no financiamento de campanha", diz.

Caçada a Lázaro como estratégia de campanha não rende votos

Os três candidatos a deputado federal de Goiás que utilizaram a caçada a Lázaro Barbosa de Sousa nas suas campanhas eleitorais não conseguiram se eleger. O ex-secretário de Segurança Pública Rodney Miranda (Republicanos), o coronel Benito Franco (PL) e o coronel Edson Raiado (Avante) conseguiram, juntos, 35.023 votos – cerca de 16 mil a menos que a deputada federal eleita menos votada, Lêda Borges (PSDB), que teve 51.346.

O ex-SSP foi o menos votado dos três, com 4.869 votos, mas, como o partido elegeu um deputado federal, ficou como suplente. Franco teve 10.343 votos e também conseguiu suplência. Raiado foi o mais votado dos três, com 19.811, todavia não entrou como suplente porque seu partido, o Avante, não elegeu nenhum parlamentar à Câmara dos Deputados.

Lázaro foi morto pela polícia em junho do ano passado após 20 dias de caçada por matas de Cocalzinho de Goiás. Ele estava foragido depois de ter cometido 38 crimes em Brasília e em cidades do Entorno do Distrito Federal (DF).

Rodney, à frente da SSP, usava desse fato para tentar ganhar votos. Raiado participou das buscas a Lázaro e chegou a escrever um livro sobre a caçada. Franco foi comandante das Rondas Ostensivas Táticas Metropolitanas (Rotam) em Goiás e liderou a equipe nas buscas, que foi retirada antes do fim da operação. Na campanha, ele criticava a condução das caçada.

Para o cientista político Robert Bonifácio, o embate entre esses três candidatos pode tê-los prejudicado. Ele cita os três como um exemplo da inflação de candidaturas ligadas à segurança pública, que gerou a redução de eleitos do setor.

A cientista política Ludmila Rosa afirma que dividir a pauta prejudicou os três candidatos. "Não encontraram público, não encontraram terreno fértil para falar sobre o Lázaro um ano depois. Acho que contaram com uma bala de prata que não vingou", analisa.

Nota de Falecimento

Dr. Dennison Batista
21/12/1931 - 04/10/2022

E com imenso pesar que a família comunica o falecimento do Dr. Dennison Batista.

O velório será realizado no Cemitério Jardim das Palmeiras, situado na Rua Amorgaste José da Silveira, 100 Setor Centro Oeste, Goiânia-Go, nesta quinta-feira, 6 de outubro a partir das 9:30 am, com sepultamento às 5:00 pm.

REDES SOCIAIS

Bolsonaro vê estardalhaço sobre visita a loja maçom

O presidente Jair Bolsonaro (PL) afirmou nesta quarta-feira (5) que a esquerda faz um "estardalhaço" com as imagens da sua visita a uma loja maçom em 2017 e disse que foi apenas uma vez ao local.

O mandatário afirmou que era pré-candidato a presidente na época e foi convidado por um "colega" a ir na maçonaria e aceitou o convite. "Quero apoio de todos aqui no Brasil", disse.

Bolsonaro disse que foi "muito bem recebido" no local e que "se tiver alguma coisa errada a gente vê como proceder".

"Pessoal me criticando porque fui em loja maçom em 2017. Fui sim, fui em loja maçom, acho que única vez", afirmou. E prosseguiu: "Fui de novo? Não fui. Agora, sou presidente de todos. Isso agora a esquerda faz estardalhaço. O que tenho contra maçom? Tenho nada."

O vídeo de Bolsonaro em um templo com símbolos da maçonaria foi amplamente compartilhado por opositores do presidente como tentativa de afastá-lo dos públicos evangélico e católico, uma vez que as religiões são críticas dos maçons.

Nas redes sociais e em aplicativos de mensagem, apoiadores do presidente criticaram o vídeo.

"Bom dia, amigos, eu vi uma notícia que nosso presidente é maçom, estou muito desapontado". Esse foi um dos comentários que exemplificam parte da decepção de alguns bolsonaristas em grupos de Telegram.

"O Bolsonaro é maçom?", "A maçonaria criou o comunismo", "Não acredito que fiz campanha por quatro anos para um maçom", "Em perfil de maçom, eu passo longe. Lixo satanista!" e "Pessoal, o vídeo é verdadeiro, não adianta negarmos. A pergunta que fica agora é: por que o nosso presidente está participando de cerimônias maçom?"

Essas são amostras dos comentários de frustração em grupos pró-governo. Vídeos de um canal do YouTube com títulos "Maçonaria Inimiga da Igreja" também foram disseminados nos grupos, acompanhados de comentários que a associam ao comunismo.

Pastores bolsonaristas agiram rápido para tentar conter eventuais danos com o vídeo. A *Folha de S.Paulo*, porém, conversou com quatro pastores bolsonaristas. Dois afirmam que o impacto será nulo na campanha à reeleição. Outros dois admitiram que alguns eleitores crentes podem se abalar com as imagens. (FP)

POLÍTICA

Caiado declara apoio a Bolsonaro mesmo após divergências

2º TURNO Em reunião com aliados, o governador de Goiás disse que "tem lado"; posicionamento deve ser consolidado em reunião nesta quinta, em Brasília

IsacNobrega/PR - 28/10/2020

Ronaldo Caiado (UB): novo aceno de reconciliação com Jair Bolsonaro (PL)

Karla Araújo
karla.araujo@opopular.com.br

O governador Ronaldo Caiado (UB) declarou, na tarde desta terça-feira (5), apoio à reeleição de Jair Bolsonaro (PL), durante reunião por videoconferência com prefeitos e deputados estaduais e federais que fazem parte de sua base. Acompanhado do vice-governador eleito, Daniel Vilela (MDB), Caiado disse que "tem lado" e não poderia ficar na oposição - ou seja, apoiar Luiz Inácio Lula da Silva (PT) - ou permanecer neutro.

O apoio de Caiado ao projeto de Bolsonaro era aguardado por atores políticos que apoiam o governador e o presidente. A declaração feita durante a reunião desta terça foi divulgada pelo *Giro*. "Não teria como me ausentar de uma decisão neste momento", disse Caiado aos aliados.

O chefe do Executivo chamou 230 prefeitos para o encontro virtual. Destes, cerca de 150 compareceram. Com a participação de deputados e apoiadores, a reunião chegou a ter mais de 200 pessoas. O fato de o governador ter chamado aliados para encontro sobre o tema foi visto como atitude de conciliação.

O *Giro* mostra na edição desta quarta-feira (5) que mesmo se sentindo traído por parte de lideranças do agronegócio, Caiado tem intenção de trilhar caminho para se reconciliar com o grupo (*leia mais na página 2*). O deputado federal Major Vitor Hugo (PL) foi candidato ao governo de Goiás com apoio do presidente, recebeu respaldo deste grupo e usou o afastamento entre Caiado e Bolsonaro como munição contra o adversário. Caiado venceu no primeiro turno e Vitor Hugo terminou a disputa em 3º lugar.

O apoio de Caiado a Bolsonaro deve ser consolidado em evento nesta quinta-feira (6) em Brasília, com a participação de outras lideranças do União Brasil e governadores. O goiano convidou deputados e prefeitos para o encontro. Não há informação de que Vitor Hugo participe da reunião. A reportagem tentou contato com o deputado, mas não houve retorno.

Ao informar seus aliados sobre a decisão de declarar apoio a Bolsonaro, Caiado se adiantou ao anúncio do posicionamento oficial de seu partido sobre o assunto. O governador já havia dito que iria seguir a decisão do União Brasil.

A executiva nacional da legenda divulgou na noite desta quarta que irá liberar seus membros para apoiarem Lula ou Bolsonaro. No primeiro turno, o partido teve a senadora Soraya Thronicke como candidata. Aliado do presidente nacional do partido, Luciano Bivar, o deputado federal Delegado Waldir disse horas antes de o encontro começar que o mais provável era que a sigla liberasse seus membros, com tendência de que a maioria decida por caminhar com Bolsonaro.

O POLUPAR mostrou que, após sua reeleição no domingo (2), Caiado foi procurado por aliados de Bolsonaro em busca do apoio do goiano para o projeto nacional. O presidente ligou para o governador na segunda (3).

HISTÓRICO

Aliados desde o início de seus mandatos em 2019, Caiado e Bolsonaro acumularam desgastes ao longo da pandemia de Covid-19 por discordarem de medidas de fechamento de atividades e a aplicação de vacinas contra a doença. Bolsonaro também culpou governadores pela alta do preço da gasolina, atribuindo o problema ao Imposto sobre Circulação de Mercadorias e Serviços (ICMS) de combustíveis, argumento refutado por Caiado.

Em 2021, Bolsonaro também fez críticas à tentativa de Goiás entrar no Regime de Recuperação Fiscal (RRF), principal plano de Caiado para o ajuste financeiro do estado. Na época, com a disputa pelo Palácio das Esmeraldas no horizonte, Vitor Hugo fez críticas à estratégia. No final daquele ano, Bolsonaro assinou a entrada do estado no programa de socorro financeiro federal. (Com Folhapress)

INFORMAÇÃO
COM CREDIBILIDADE
EM PRIMEIRO LUGAR

O jornalismo da TV Anhanguera segue na **liderança**, sempre trazendo a você a melhor cobertura das eleições.

GO
7,6 pts de audiência
283.000 pessoas diferentes alcançadas

JA1
13,2 pts de audiência
345.000 pessoas diferentes alcançadas

JA2
20,9 pts de audiência
414.000 pessoas diferentes alcançadas

Fonte: Kantar IBOPE Media. Instar Analytics. Grande Goiânia. Crosstab. Período: 03/10/2022. Dados Domiciliares de Audiência (Rat%) e Alcance individual médio (AvRch%). Alcance em números absolutos projetados na malha de cobertura da TV Anhanguera Goiânia - TP: 3.174.979.

POLÍTICA

"Defesa da democracia", diz Tebet ao declarar apoio a Lula

2º TURNO Senadora emedebista ressaltou que "o que está em jogo é muito maior do que cada um de nós" e apontou "momento tão grave" da história

A senadora Simone Tebet (MDB-MS), terceira colocada na disputa pela Presidência, declarou, nesta quarta-feira (5), apoio no segundo turno ao ex-presidente Luiz Inácio Lula da Silva (PT) dizendo não reconhecer no atual mandatário, Jair Bolsonaro (PL), compromisso com a democracia.

"Ainda que mantenha as críticas que fiz ao candidato Luiz Inácio Lula da Silva, em especial nos últimos dias de campanha, quando cometeu o erro de chamar para si o voto útil, o que é legítimo, mas sem apresentar suas propostas para os reais problemas do Brasil, depositarei nele o meu voto, porque reconheço seu compromisso com a democracia e a Constituição, o que desconheço no atual presidente", afirmou Tebet em pronunciamento.

Segundo a senadora, o que está em jogo é "muito maior do que cada um de nós".

Tebet afirmou que, nos últimos quatro anos, o Brasil foi abandonado na fogueira do ódio e das desavenças. Segundo ela, a diversidade brasileira está esmigalhada por todos os tipos de discriminação.

"Neste ponto, um desabafo: de que vale irmos às nossas igrejas, proclamar a nossa fé, se não somos capazes de pregar o evangelho e respeitar o nosso próximo nos nossos lares, no nosso trabalho, nas ruas de nossa pátria?"

Tebet disse ainda que seu apoio "não é por adesão". "Meu apoio é por um Brasil que sonho ser de todos, inclusivo, generoso, sem fome e sem miséria, com educação e saúde de qualidade, com desenvolvimento sustentável", afirmou.

BrunoSantos/Folhapress

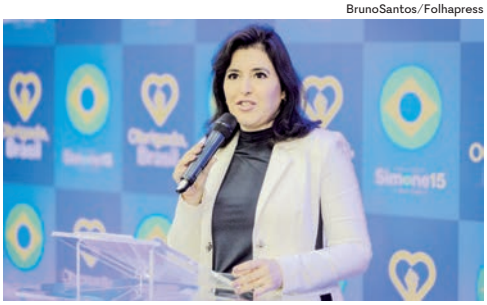

Senadora Simone Tebet (MDB): "Meu apoio é por um Brasil que sonho"

Ela disse manter críticas aos dois candidatos que disputarão o segundo turno e que ouviu apelos para que optasse pela neutralidade. Mas ressaltou: "Votarei com minha razão de democrata e com minha consciência de brasileira. E a minha consciência me diz que, neste momento tão grave da nossa história, omitir-me seria trair minha trajetória de vida pública".

A senadora encerrou o discurso sinalizando a intenção de ir às ruas contra a reeleição de Bolsonaro. "Até o dia 30 de outubro, estarei nas ruas, vigilante; meu grito será pela defesa da democracia e por justiça social; minhas preces, por uma campanha de paz."

PROPOSTAS

Após o pronunciamento, integrantes da campanha de Tebet conversaram com membros do comitê petista para discutir agenda da senadora.

Entre as propostas apresentadas por Tebet estão a de zerar as filas de cirurgias, consultas e exames não realizados no período da pandemia, com repasse de recursos ao SUS, e resolução do problema do endividamento das famílias - em especial das que ganham até três salários mínimos mensais. Ela propõe que seja sancionada lei que iguale salários entre homens e mulheres que desempenham, com currículo equivalente, as mesmas funções. O acolhimento dessas propostas está sendo tratado com Geraldo Alckmin, candidato a vice de Lula.

Também após seu discurso, em entrevista à GloboNews, Tebet desconversou sobre compor o ministério de Lula em caso de vitória do petista, como se ventila. Disse que o assunto não foi tratado entre ela e o candidato do PT e que seu apoio não foi condicionado a nenhum acordo.

"É preciso primeiro ganhar a eleição. Meu voto é independente de qualquer coisa, é pela democracia, Constituição e políticas públicas. Em nenhum momento foi apresentado ou oferecido cargo, e eu sequer aceitaria essa discussão. Não quero cargos, não quero ministérios, eu quero um Brasil que volte a ter paz", afirmou a senadora.

Tebet disse ainda que estará em palanques regionais de candidatos que apoiem Lula ou onde houver composição com seu partido, sem restrições. Ela afirmou que agora espera a equipe de Lula responder se aceita incorporar à plataforma de campanha do petista as sugestões que ela apresentou.

Tebet e Lula almoçaram juntos em São Paulo, na casa da ex-prefeita Marta Suplicy. Marta afirmou que Lula "achou muito relevantes" as propostas sugeridas pela ex-presidenciável "e não teve nenhum problema em aceitar".

Na manhã desta quarta, o MDB anunciou a posição de neutralidade do partido no segundo turno, liberando seus filiados para apoiar Lula ou Jair Bolsonaro (PL). (Folhapress)

FHC anuncia voto em Lula por 'inclusão'

O ex-presidente Fernando Henrique Cardoso (PSDB) declarou, na manhã desta quarta-feira (5), apoio ao nome do ex-presidente Luiz Inácio Lula da Silva (PT) no segundo turno das eleições presidenciais. "Neste segundo turno voto por uma história de luta pela democracia e inclusão social. Voto em Luiz Inácio Lula da Silva", escreveu FHC no Twitter. Lula foi às redes agradecer o apoio. "Pela democracia e pela inclusão social. Obrigado pelo seu voto e confiança. O Brasil precisa de diálogo e de paz", escreveu o petista.

O ex-presidente tucano, que tem 91 anos, não votou no primeiro turno, por orientação médica. Como a Folha de S.Paulo mostrou, o médico recomendou que ele evitasse o tumulto que marca os dias de votação. No último dia 22, FHC havia divulgado nota pedindo voto em favor de candidatos que defendam as instituições, a ciência e a diversidade, em recado velado contra a reeleição de Jair Bolsonaro (PL). "Peço aos eleitores que votem no dia 2 de outubro em quem tem compromisso com o combate à pobreza e à desigualdade, defende direitos iguais para todos independentemente da raça, gênero e orientação sexual, se orgulha da diversidade cultural da nação brasileira, valoriza a educação e a ciência e está empenhado na preservação de nosso patrimônio ambiental, no fortalecimento das instituições que asseguram nossas liberdades e no restabelecimento do papel histórico do Brasil no cenário internacional", afirmou FHC. (FP)

POLÍTICA

Lula tem 51% das intenções de voto contra 43% de Bolsonaro

PESQUISA IPEC No primeiro levantamento sobre o segundo turno, somam 4% os votos em branco ou nulo; 2% não souberam ou não responderam

O ex-presidente Lula (PT) está com vantagem sobre o presidente Jair Bolsonaro (PL) na disputa do segundo turno da eleição, de acordo com a primeira pesquisa do Ipec após a votação do primeiro turno.

Levantamento divulgado pelo instituto nesta quarta-feira (5) mostra o petista com 51% das intenções de votos totais, ante 43% do atual mandatário. A margem de erro é de dois pontos porcentuais, para mais ou para menos.

Votos em branco ou nulo somam 4%. Não souberam ou não responderam 2% dos entrevistados.

O instituto ouviu 2.000 pessoas da segunda-feira (3) até esta quarta.

No cálculo dos votos válidos, que excluem os em branco ou nulos e são usados pela Justiça Eleitoral para totalizar o resultado das eleições, o petista tem 55%, contra 45% de Bolsonaro, segundo o Ipec.

No primeiro turno, no último domingo (2), Lula obteve 48,4% dos votos válidos, ante 43,2% de Bolsonaro. A terceira colocada, Simone Tebet (MDB), ficou com 4,2% e Ciro Gomes (PDT), com 3%.

Abstiveram-se 33 milhões de eleitores, o equivalente a 21% do eleitorado do país. Os votos em branco ou nulo para presidente no primeiro turno somaram 5,5 milhões, o correspondente a 4,4% dos que compareceram às seções eleitorais.

Lula foi o mais votado em todo o Nordeste, em Minas, e em quatro estados do Norte. Bolsonaro ficou à frente em todo o Sul e o Centro-Oeste, em três estados do Sudeste e em outros três do Norte.

REJEIÇÃO

O Ipec também pesquisou a taxa de rejeição dos candidatos. Disseram que não votariam de jeito nenhum em Bolsonaro 50% dos entrevistados. A rejeição de Lula foi de 40%.

O segundo turno da eleição será realizado no próximo dia 30.

Os dias seguintes à primeira votação foram marcados por declarações de apoio de líderes políticos pelo país aos dois presidenciáveis. Lula recebeu a adesão do PDT de Ciro Gomes e de Tebet, além de tucanos como o ex-presidente Fernando Henrique Cardoso e o senador José Serra (SP).

Bolsonaro obteve o apoio do governador reeleito de Minas, Romeu Zema (Novo), do ex-juiz Sergio Moro, eleito senador pela União Brasil do Paraná, e do governador de São Paulo, Rodrigo Garcia (PSDB), que foi derrotado no primeiro turno.

O PSDB e o MDB formalmente liberaram os filiados quanto ao apoio no segundo turno. Tucanos como João Doria e a senadora Mara Gabrilli (SP) já disseram que não vão se posicionar.

A pesquisa do Ipec foi registrada na Justiça Eleitoral sob o protocolo BR-02736/2022. (Folhapress)

EMENDAS DE RELATOR

Governo eleva bloqueio a R$ 6,8 bi e irrita Arthur Lira

Um novo bloqueio de R$ 2,6 bilhões sobre as emendas de relator, usadas como moeda de troca em negociações políticas, deixou o presidente da Câmara, Arthur Lira (PP-AL), sem emendas para agradar aliados a quatro meses da disputa pelo comando da Casa.

A trava nas verbas irritou Lira, que agora pressiona o Ministério da Economia a desbloquear o dinheiro. Com o novo bloqueio, o total de emendas de relator congeladas chega a R$ 6,8 bilhões. A estratégia da cúpula da Câmara é pedir para que o governo faça um pente fino nos ministérios e encontre gastos que possam ser adiados.

Isso abriria caminho para que o dinheiro das emendas seja novamente liberado e usado para contemplar parlamentares próximos a Lira, que poderiam ajudá-lo a garantir a recondução no comando da Casa. A eleição para a presidência da Câmara deve ocorrer em fevereiro de 2023. O bloqueio das emendas é delicado do ponto de vista político, a ponto de o Ministério da Economia ter escondido a informação do congelamento da verba às vésperas da eleição.

O decreto de programação orçamentária foi publicado em edição extra do Diário Oficial da União na noite de sexta-feira (30), antes do primeiro turno. O ato, assinado pelo presidente Jair Bolsonaro (PL), oficializa a decisão de quais áreas serão alvo do bloqueio de recursos, anunciado uma semana antes. (FP)

EXPANSÃO NA REDE DE ENSINO

FIEG PELO FUTURO DA INDÚSTRIA

Fieg anuncia investimentos de R$ 30 milhões nas unidades Sesi e Senai Itumbiara

Alex Malheiros

Em Itumbiara, Sandro Mabel anuncia investimentos, ao lado do prefeito Dione Araújo (D), Paulo Vargas, Abílio Netto Carneiro, Orlando Luiz Ferreira (CDL) e Luciano Marques, da Associação Comercial, Industrial e de Serviço

Um dia depois de ser reeleito para mandato no quadriênio 2023-2026, o presidente da Federação das Indústrias do Estado de Goiás (Fieg) e dos Conselhos Regionais do Sesi e Senai, Sandro Mabel, lançou ontem (5/10), em Itumbiara, projeto de expansão das unidades das instituições na cidade, onde atuam desde o início da década de 90. São R$ 20 milhões destinados à atualização do Sesi e R$ 10 milhões no Senai para ampliação e modernização tecnológica. O anúncio foi feito em solenidade festiva que marcou as comemorações dos 23 anos da unidade do Sesi Itumbiara e os 113 anos da cidade, com presença de autoridades, diretores das instituições e representantes de indústrias e lideranças classistas de Itumbiara.

O investimento nas unidades da Região Sul de Goiás integra projeto estratégico da Fieg que prevê para os próximos quatro anos investimentos de mais de meio bilhão de reais na expansão da rede de ensino Sesi e Senai no Estado, beneficiando as 33 unidades operacionais espalhadas pelos principais polos produtivos goianos, além da previsão de construção de novas unidades.

As obras em Itumbiara começam ainda este ano e devem ser entregues em 2024. O presidente da Fieg explicou que o Sesi Itumbiara será reestruturado para receber com excelência os trabalhadores da indústria e toda a comunidade com serviços na área da saúde e educação. "A unidade terá um novo conceito arquitetônico, será mais moderna para que possamos formar ainda mais campeões", disse.

Educação para o futuro

"A Fieg, por meio do Sesi e do Senai, vai potencializar, nos próximos quatro anos, os investimentos em educação para o futuro. Vamos construir novas escolas, ampliar, reformar e revitalizar as existentes, fortalecer nossa estrutura física e preparar ainda mais nossos professores para fazermos ainda melhor o que temos feito com foco na produtividade e competitividade de nossas indústrias", acrescentou.

O prefeito de Itumbiara, Dione Araújo, agradeceu ao Sistema Fieg pelos investimentos anunciados, destacando o compromisso das instituições com a cidade. "Só de ver a maquete aqui hoje eu já me emocionei. Sentimos segurança ao lidar com o Sesi e o Senai porque são garantia de qualidade e segurança e, com esses investimentos, teremos ainda mais confiança."

O diretor do Sesi Itumbiara, Abílio Netto Carneiro, disse que o investimento é um presente para os 23 anos da unidade e também para o município. "Com uma nova estrutura, vamos contribuir ainda mais para a educação e saúde de Itumbiara", ressaltou.

EXPRESSO
SESI SENAI PELO FUTURO DO TRABALHO
Informativo do Serviço Social da Indústria e do Serviço Nacional de Aprendizagem Industrial
Edição: Ascom/Sistema Fieg | Ano IV, nº 35 | 06/10/2022

ECONOMIA

Hotéis viram local de moradia

HOTELARIA Tendência do setor, sistema long stay atrai de executivos a estudantes, que buscam conforto e praticidade do serviço sem se comprometerem com a burocracia dos contratos tradicionais de aluguel

Lucia Monteiro
lucia.monteiro@opopular.com.br

Diomício Gomes

Jordana Pires Morales, head administrativa e financeira da Stay: incremento no faturamento do setor

A busca por praticidade, conforto e segurança está levando cada vez mais pessoas a se tornarem mensalistas em hotéis de Goiânia. Os adeptos do chamado sistema long stay, ou de longa permanência, geralmente são antigos hóspedes da rede hoteleira que precisam passar muito tempo na capital, mas querem evitar a burocracia dos contratos de locação, investimentos em mobília ou eletrodomésticos e até gastos com tributos e serviços.

Isso porque a mensalidade inclui, além das diárias tradicionais, despesas como taxa de condomínio, água, luz, internet, TV a cabo e a limpeza do espaço. Entre os moradores de hotéis, estão executivos a trabalho, estudantes, recém-casados e recém-divorciados, enquanto definem uma moradia definitiva, e pessoas que estão reformando suas casas. Para atender às demandas deste público, alguns hotéis fazem até adaptações nos quartos, como a colocação de um forno de micro-ondas, utensílios domésticos, mesa de trabalho e até lavanderia coletiva.

"A gestão de empreendimentos long stay associa o aluguel por temporada e o conforto que o hotel oferece", explica Jordana Pires Morales, head administrativa e financeira da Stay, empresa de gestão hoteleira. Ela lembra que empresas deste segmento estão sempre em busca de novas tendências. "Estes hóspedes que passam temporadas mais longas nos hotéis buscam conforto e praticidade, como um café da manhã e arrumação, além de não se preocuparem com a compra de mobília, contas de água e luz ou mesmo a burocracia de contratos de locação", explica.

Jordana lembra que o conceito de hotel-residência é uma tendência crescente neste período de retomada da economia nos grandes centros. Ela alerta que este público que costuma passar meses em hotéis têm sido um importante nicho para elevar a taxa de ocupação e complementar o faturamento de muitos estabelecimentos. "Eles chegam a incrementar em, pelo menos, 10% o faturamento do hotel", destaca. Cada um tem sua política tarifária, mas no sistema mensalista, o valor da diária costuma ficar na faixa de R$ 2,5 mil a R$ 3 mil. Uma diária de R$ 160 ou R$ 170, por exemplo, cai para cerca de R$ 100.

> *"As pessoas querem praticidade quando precisam passar mais tempo em alguma cidade. Preferem fugir da burocracia da locação"*
>
> **Márcia Guimarães, consultora de hotelaria**

O profissional de marketing Luiz Claudio de Souza mora no interior do Estado e costumava ficar em hotéis sempre quando vinha à Goiânia. Atualmente, ele está passando três meses na capital para realizar um trabalho e optou por morar num hotel. Ser mensalista se mostrou mais vantajoso financeiramente que arcar com diárias, além de não ter que enfrentar a burocracia de contratos de locação, que exigem até fiadores. "Optei pela facilidade e praticidade mesmo. Além disso, o hotel tem uma boa localização, conto com recepção 24 horas e até academia", destaca Luiz Claudio, que paga R$ 2,4 mil mensais.

Para a consultora de Hotelaria Márcia Guimarães, a moradia em hotel é uma tendência crescente em grandes centros, por isso muitos estabelecimentos estão aderindo. Segundo ela, alguns empreendimentos captaram há mais tempo essa movimentação de mercado e já estão sendo construídos para atender essa nova demanda. "As pessoas querem praticidade. Em muitos casos, precisam se ausentar da cidade onde moram por vários meses, querem fugir da burocracia da locação tradicional e encontram na hotelaria uma solução que oferece uma série de comodidades para a rotina corrida", explica.

Márcia lembra que o sistema long stay veio atender estes hóspedes que já costumavam passar longos períodos em hotéis, que passaram a oferecer diárias diferenciadas para mensalistas. "Algumas empresas têm apartamentos para funcionários em trânsito, mas a administração é complicada", destaca.

O presidente da Associação Brasileira da Indústria de Hotéis em Goiás (ABIH-GO), Fernando Carlos Pereira, diz que a entidade ainda não tem levantamento sobre o número de hotéis que já aderiram à modalidade long stay na capital. Porém, ele reconhece que receber mensalistas é uma tendência interessante para muitos estabelecimentos incrementarem suas taxas de ocupação e faturamento.

"Durante as medidas de isolamento por causa da pandemia, houve um período em que os hotéis só podiam receber mensalistas, como trabalhadores da saúde que não podiam voltar para casa", lembra. Fernando acredita que poucos estabelecimentos da cidade já tenham quartos adaptados para receber público para longa permanência. "Mas é uma tendência que veio para ficar à nível nacional, por conta da praticidade e segurança, um nicho de mercado", alerta.

O consultor Nilson Lúcio mora em São Paulo, mas passa muitas semanas em Goiânia a trabalho e adotou o regime mensalista num hotel da capital. Ele conta que paga R$ 3,5 mil mensais e tem acesso a vários serviços que teria que pagar por fora se alugasse um apartamento, como limpeza e troca de roupa de cama. "Assim, me preocupo menos e tenho mais tempo para me concentrar no trabalho".

INDICADORES

DÓLAR ▸ Câmbio livre BC **R$5,214** cotação do Banco Central | Câmbio livre mercado **R$5,187** cotação média do mercado | Turismo **R$5,395** | Ouro grama/BM&F **R$282,00** | O POPULAR, quinta-feira, 06 de outubro de 2022

POUPANÇA

Dia/Mês	Rend.(%)
23/09	0,7087
24/09	0,7087
25/09	0,6809
26/09	0,6527
27/09	0,643
28/09	0,6880
01/10	0,6814
02/10	0,6432

NOVA POUPANÇA

Dia/Mês	Rend.(%)
23/09	0,7087
24/09	0,7087
25/09	0,6809
26/09	0,6527
27/09	0,643
28/09	0,6880
01/10	0,6814
02/10	0,6432

TR

%	
23/09	0,0000
24/09	0,0000
25/09	0,0000

INSS

2022

Assalariado

Salário (R$)	Alíquota (%)
Até 1.212,00	7,5%
Até 1.212,01 a 2.427,35	9%
2.427,36 a 3.641,03	12%
3.641,04 a 7.087,22	14%

Autônomo

Tipo de segurado	Alíquota
Contribuinte individual	20% ou 11%
Segurado especial	1,3%
MEI - Micro-empreendedor individual	5% ou 20% (complementação)
Segurado facultativo	20% ou 11% ou 5% (apenas para baixa-renda)

Teto máximo da contribuição do INSS
R$ 1.417,44

SALÁRIO MÍNIMO

R$

Janeiro/2022	1.212,00
Janeiro/2021	1.100,00

SALÁRIO FAMÍLIA

R$

Até 1.655,98	56,47

TABELA DO IR

Rendimentos em R$	Alíquota	Parcela a deduzir (R$)
Até 1.903,98	Isento	-
De 1.903,99 até 2.826,65	7,5%	142,80
De 2.826,66 até 3.751,05	15%	354,80
De 3.751,06 até 4.664,68	22,5%	636,13
Acima de 4.664,68	27,5%	869,36

Deduções: R$ 189,59 por dependente; pensão alimentícia integral. Valor da contribuição ao INSS. Aposentado com 65 anos ou mais tem direito a uma dedução extra de R$ 1.903,98 no benefício recebido da previdência pública ou privada.

TAXA SELIC (%)

Agosto	13,75
Junho	13,25
Maio	12,75
Março	11,75

BOVESPA

B3 (Ibovespa)

VARIAÇÃO	+0,83%
PONTOS	117.197
VOLUME FINANCEIRO	R$ 28,620 bilhões

Maiores altas
- ▲ *Petrobras PN* 3,76%
- ▲ *Locaweb ON* 3,76%
- ▲ *Petrobras ON* 3,54%

Maiores baixas
- ▼ *Dexco ON Nm* -3,83%
- ▼ *JBS ON* -2,46%
- ▼ *Cogna ON* -2,34%

IMÓVEIS

Índice de custos e financiamentos

Mês	CUB (%)	INCC (%)	UPC (R$)
Junho	0,985	2,81	23,59
Julho	0,585	1,16	23,67
Agosto	0,24	0,33	23,67

Custo Unitário Básico - Sinduscon-GO
Índice Nacional da Construção Civil (IBGE)
Unidade Padrão de Capital

PREÇOS RECEBIDOS PELOS PRODUTORES EM GOIÁS

05/10/2022

AGRICULTURA				
SOJA - Disponível R$/Sc	R$160,00	▼0,68%	Caiapônia R$159,00	Jataí R$162,00
SOJA - Balcão R$/Sc	R$156,78	▼1,23%	Uruaçu R$154,00	Planaltina R$158,00
SOJA - Futuro R$/Sc	R$150,81	▼3,12%	Doverlândia 147,00	Rio Verde R$152,00
MILHO - R$/Sc	R$70,30	▼0,37%	Paraúna R$70,00	Mineiros R$72,00
MILHO FUTURO - R$/Sc	R$67,79	▼1,04%	Formosa R$63,00	Mineiros R$70,00
SORGO - R$/Sc	R$59,87	■0,00%	Montes Claros R$58,80	Piranhas R$60,00
ARROZ - R$/Sc	R$87,88	■0,00%	Rio Verde R$87,88	
FEIJÃO - R$/Sc	R$275,00	▲1,85%	Itapaci R$260,00	Formosa R$290,00
PECUÁRIA				
BOI R$/@	R$262,06	▼0,43%	Porangatu R$260,00	Senador Canedo R$267,50
BOI RASTREADO R$/@	R$261,28	▼0,72%	Porangatu R$260,00	Mozarlândia R$267,50
VACA R$/@	R$248,68	▲0,11%	Cidade Ocidental R$ 245,00	Jussara R$255,00
TILÁPIA R$/KG	R$7,68	▲3,13%	Goiânia R$7,40	Gouvelândia R$7,97
FRANGO VIVO R$/Kg	R$5,50	■0,00%	Goiânia R$5,50	
SUÍNOS R$/Kg	R$6,80	■0,00%	Goiânia R$6,80	

*Valores máximos para @ do Boi e da Vaca, incluso INSS (preço bruto). Preços médios do estado. Preços com menção ao município referem-se a mínimo e máximo. ▲▼ Variação positiva/ negativa com relação ao dia anterior. ■ Não houve variação. Cotações diárias: Agrícolas - Soja/ Sorgo/ Milho/ Feijão; Pecuárias - Boi/ Vaca/ Aves/ Suínos. Cotação semanal: Agrícola - Arroz. Preços informados de Boi e Vaca são referentes ao preço à vista. Preço da Soja = Balcão (Armazém da empresa). Disponível (Armazém do produtor). Fonte: Ifag

INFLAÇÃO (%)

Índices	Junho		Julho		Agosto		Acum. 12 meses	
	Goiânia	Brasil	Goiânia	Brasil	Goiânia	Brasil	Goiânia	Brasil
IPCA (IBGE)	0,51	0,67	-2,12	-0,68	-0,32	-0,36	7,50	8,73
INPC (IBGE)	0,67	0,62	-1,81	-0,6	-0,07	-0,31	7,98	8,83
IGPM (FGV)	-	0,59	-	0,21	-	-0,70	-	8,59

VIDA URBANA

Falta de faixa expõe pedestres a riscos

AVENIDA 4ª RADIAL Trecho do corredor do BRT Norte-Sul teve pista concluída, mas há segmento de cerca de 900 metros sem sinalização para travessia. Fluxo de pessoas é grande no local

Manoella Bittencourt
manoella.silva@opopular.com.br

Um trecho de aproximadamente 900 metros, entre a Avenida Circular, próxima do Terminal Isidória, e a rotatória que direciona para a Avenida São Paulo, expõe os pedestres a riscos pela falta da faixa de pedestres. Na pista central do segmento estão pontos de ônibus, o que faz com que os usuários do transporte coletivo precisem cruzar a Avenida 4ª Radial.

O trecho em questão teve as pistas do corredor do BRT Norte-Sul concluídas desde 2021. Os comerciantes e moradores que precisam cruzar o local se queixam da insegurança e relatam casos de acidentes.

Iara Maria da Silva Santos trabalha em um comércio da região e todos os dias precisa cruzar a avenida para chegar até o ponto de ônibus. Além de se frustrar com a demora para a conclusão das plataformas do novo modal, ela diz que a dificuldade para atravessar é constante e independe do horário. "Já cheguei a ver uma menina com uniforme de escola que o carro bateu nela, é perigosa a situação", comenta.

A mesma percepção tem Elisângela Paixão dos Santos, que também se locomove cotidianamente na área para chegar ao transporte público. "Aqui mesmo não sendo horário de pico passa muito carro e tem de atravessar muito rápido, tomar cuidado com moto", afirma. A mulher enfatiza que as pessoas mais velhas correm ainda mais risco pela redução de mobilidade.

A movimentação de pessoas aumentou significativamente no trecho depois do Terminal Isidória ser inaugurado no fim do mês de julho, mas os passageiros se queixam da falta de segurança para andar a pé. "Já passou da hora de resolverem isso, não tem sentido ficarmos pra lá e pra cá sem saber se eles (motoristas) vão parar", ressalta Elisângela.

Na Avenida Couto Magalhães, que cruza com a 4º Radial, acontece semanalmente uma feira às quartas-feiras. Nestas condições, o vendedor Renan Augusto dos Santos acredita que muitas pessoas que estão do outro lado da avenida desistem de ir até as barracas pela dificuldade de travessia. "A gente funciona bem em horário lá pelas 18h, mas também é quando lota de carros, então às vezes a gente vê alguém tentando atravessar e voltando para trás", diz. Apesar de não utilizar o transporte coletivo, ele entende que o formato é arriscado para os clientes.

Funcionária de uma distribuidora de bebidas em frente ao ponto de ônibus, Januária Alcantara, trabalha há cinco anos vendo todas as mudanças decorrentes do BRT, e afirma haver pequenos "quase acidentes", como define, todos os dias. Ela assume, aliás, que quando precisa cruzar a avenida acaba ficando estressada e ansiosa, também muitas vezes esquece que no local existe a passagem de ônibus.

Do outro lado da avenida, um comerciante, que não preferiu não ser identificado, defende que pontos de travessia são cruciais para evitar os sustos constantes. "Aqui (em frente o comércio dele) ainda tem algumas britas, mas lá para cima já não tem nenhuma barreira, acaba que os ônibus podem atingir a pessoa assim, enquanto ela espera para atravessar", diz

Outro funcionário da mesma loja, que também não quis se identificar, afirmou ser urgente a instalação de faixas no trecho e a regularização dos pontos de ônibus. "Nunca vi ninguém da CMTC ou da Secretaria Municipal de Mobilidade (SMM) por aqui vendo este tipo de coisa, é cada um por si para atravessar", desabafa.

> *"Nunca vi ninguém da CMTC ou da Secretaria Municipal de Mobilidade (SMM) por aqui vendo este tipo de coisa, é cada um por si para atravessar"*
>
> **Trabalhador da região, sem se identificar**

Fábio Lima

Avenida 4ª Radial teve pontos de ônibus instalados no corredor central, o que obriga usuários a fazer travessia

Travessia de risco

Trecho da Avenida 4ª Radial, onde pista do BRT já foi implantada tem longo trecho sem faixa de pedestres

Especialista em mobilidade considera cenário inadmissível

"Pela lei de trânsito o pedestre não deve precisar andar mais de 50 metros para efetuar uma travessia segura", contextualiza o engenheiro de transporte e professor do Instituto Federal de Goiás (IFG), Marcos Rothen. Ele frisa que ao ser planejado um sistema de transporte por ônibus, a viagem a pé precisa ser inserida no projeto. "Tudo isso é extremamente básico de um projeto de mobilidade", enfatiza.

O acesso seguro aos terminais e pontos de ônibus para os pedestres é fundamental e, segundo o especialista, um dos principais pontos a serem garantidos. "Todo o acesso deve ser garantido com calçadas seguras, iluminadas e sem buracos", destaca. O especialista garante que, por ser em uma área de obras e com uma inauguração recente, é inadmissível que não tenha esta preocupação.

Em nota, a Companhia Metropolitana de Transportes Coletivos (CMTC), informa que está utilizando provisoriamente a canaleta do BRT na Avenida 4º Radial até a conclusão total da obra e, acrescenta que já solicitou junto a (Secretaria Municipal de Mobilidade) (SMM) a sinalização da faixa de travessia de pedestres da estação cinco do BRT para garantir a segurança na travessia dos passageiros do transporte público coletivo.

A reportagem entrou em contato com a SMM, mas não obteve retorno até o fechamento desta matéria. (Manoella Bittencourt é estagiária do GJC em convênio com a PUC-Goiás, sob supervisão do editor Rodrigo Hirose).

Falta de dados pode vetar verba

FUNDEB Em Goiás há 40 municípios que ainda não repassaram informações para o Ministério da Educação a respeito de recursos. Prazo para envio já foi prorrogado e segue até o dia 16

Mariana Carneiro
mariana.carneiro@opopular.com.br

Os municípios goianos têm até o dia 16 de outubro para comprovar ao Ministério da Educação (MEC) que cumprem todas as condições requeridas pelo governo federal para receber a complementação Valor Aluno Ano por Resultados (VAAR) em 2023. A verba é vinculada ao Fundo de Manutenção e Desenvolvimento da Educação Básica e de Valorização dos Profissionais da Educação (Fundeb).

Até a última sexta-feira (30), 40 cidades ainda não tinham apresentado as informações no sistema do ministério e oito ainda estavam com o preenchimento incompleto. O entrave está em mudanças que devem ser feitas no processo de escolha dos gestores escolares.

A informação é da União Nacional dos Dirigentes Municipais de Educação - Goiás (Undime-GO), que não apresentou a relação dos municípios, mas explicou que o número já sofreu uma redução. "Hoje (quarta-feira, 5) já consegui conversar com quatro secretários", explica Miguel Ribeiro, presidente da organização. Para ele, o principal desafio tem sido a falta de informação sobre as mudanças. "Estamos tendo de explicar quais serão os impactos de cada alteração."

A complementação VAAR surgiu junto com as mudanças promovidas pelo novo Fundeb, aprovado no Congresso Nacional em 2020. Na prática, ela é uma gratificação de 2,5%, com base no total de recursos do fundo, para a redes públicas que cumprirem condicionalidades de melhoria de gestão, alcançarem evolução de indicadores a serem definidos, de atendimento e de melhoria da aprendizagem com redução das desigualdades, nos termos do sistema nacional de avaliação da educação básica (*confira ao lado*).

O coordenador do Gabinete de Articulação para Efetividade da Política de Educação no Estado de Goiás (Gaepe-GO), Fabrício Motta, afirma que os municípios goianos não tiveram problemas com o cumprimento da maioria das condicionalidades, exceto a que envolve as mudanças relacionadas à gestão escolar, que define que a partir de agora os gestores terão de ser escolhidos com critérios técnicos de mérito e desempenho ou a partir de escolha realizada com a participação da comunidade escolar dentre candidatos aprovados previamente em avaliação de mérito e desempenho.

O prazo inicial para enviar as informações sobre as condicionalidades no sistema do MEC era o dia 15 de setembro. Depois, ele foi estendido para o dia 9 de outubro. Preocupados com o esgotamento do prazo, o Gaepe-GO publicou uma nota técnica na última segunda-feira (3) recomendando que os prefeitos e secretários municipais de Educação acatem todas as condicionalidades em caráter de urgências. Nesta quarta-feira (5), o prazo foi estendido mais uma vez para o dia 16 de outubro. "Acreditamos que existe uma certa resistência dos municípios, pois em vários casos essas nomeações aconteciam com base em indicação política", aponta Motta.

O presidente da Undime-GO afirma que no diálogo junto aos municípios, está sendo explicado que o governo federal não impõe a eleição de forma obrigatória. Ele apenas passa a exigir que os diretores cumpram critérios técnicos de mérito e desempenho como, por exemplo, que eles sejam submetidos a testes que aferem capacidade de gestão. "Além disso, também estamos pontuando que eles não precisam, necessariamente, de fazer um projeto de lei. Dependendo da legislação de cada município, podem agir por meio de um decreto ou portaria, por exemplo", elucida Ribeiro.

IMPORTÂNCIA

O coordenador do Gaepe-GO destaca que a adequação de todos municípios no prazo determinado pelo MEC é importante, pois perder a completação VAAR irá atingir diretamente a qualidade do ensino oferecido para os estudantes das redes municipais de Goiás. "Sobretudo neste momento, em que já temos vários problemas estruturais e de nivelamento educacional relacionados à pandemia da Covid-19, as cidades goianas não podem perder este dinheiro", aponta Motta, que também é conselheiro do Tribunal de Contas dos Municípios do Estado de Goiás (TCM-GO).

A nota técnica do Gaepe-GO aponta ainda que por ocasionar prejuízo ao erário público e a perda de recursos que seriam direcionados à educação municipal, a omissão no envio da documentação referente à complementação VAAR pode acarretar a responsabilização dos gestores públicos locais, "seja no âmbito do Tribunal de Contas, por responsabilidade administrativa a título de omissão, seja no âmbito do Poder Judiciário, por ato de improbidade administrativa."

Motta diz que o momento também é uma oportunidade para os administradores reforçarem a importância de uma gestão democrática nas escolas. "É a meta 19 do Plano Nacional de Educação (PNE). É importante e benéfico para todo o sistema, respeitando os critérios técnicos, que a comunidade participe das decisões sobre o funcionamento da escola. Isso faz com que tenha mais respeito e apoie mais os processos da instituição."

Mais recursos

A partir de 2023, a complementação Valor Aluno Ano por Resultados (VAAR), do governo federal, garantirá mais dinheiro para que as redes públicas de ensino possam investir na educação dos estudantes

DE ONDE SURGIU?

O novo Fundo de Manutenção e Desenvolvimento da Educação Básica e de Valorização dos Profissionais da Educação (Fundeb), aprovado no Congresso Federal em 2023, trouxe mudanças, dentre elas a complementação VAAR

O QUE É?

Um recurso destinado às redes públicas que cumprirem algumas condições e apresentem melhorias em indicadores de resultados de aprendizagem, atendimento e equidade

QUAL É O VALOR?

A complementação VAAR corresponde a 2,5% do total de recursos angariados pelo Fundeb

QUAIS SÃO AS CONDIÇÕES A SEREM CUMPRIDAS?

I – nomeação de gestor escolar de acordo com critérios técnicos de mérito e desempenho ou a partir de escolha realizada com a participação da comunidade escolar dentre candidatos aprovados previamente em avaliação de mérito e desempenho

II – participação de pelo menos 80% dos estudantes de cada ano escolar periodicamente avaliado em cada rede de ensino por meio dos exames nacionais do Sistema Nacional de Avaliação da Educação Básica (Saeb)

III – redução das desigualdades educacionais socioeconômicas e raciais medidas nos exames nacionais do Saeb

IV – regime de colaboração entre Estado e Município formalizado na legislação estadual e em execução

V – referenciais curriculares alinhados à Base Nacional Comum Curricular (BNCC)

A VERBA SERÁ RECEBIDA A PARTIR DE QUANDO?

2023

Fontes: Lei Nº 14.113, de 25 de dezembro de 2020; Nota Nº 3/2022/CONSELHOSFUNDEB/CGINF/GAB/SEB/SEB-MEC

Projeto de Goiânia está na Câmara

A Prefeitura depende de um projeto de lei que tramita na Câmara de Goiânia para enviar a documentação necessária para o Ministério da Educação (MEC), que vai habilitar a cidade a receber a complementação Valor Aluno Ano por Resultado (VAAR), do Fundo de Manutenção e Desenvolvimento da Educação Básica (Fundeb). O documento, elaborado pela Secretaria Municipal de Educação (SME), foi protocolado na última quinta-feira (29).

De acordo com a SME, o documento em tramitação estabelece normas para a escolha democrática de diretores das unidades educacionais. A expectativa da pasta é que a votação final ocorra na próxima semana. Atualmente, ele está em fase instrução na Comissão de Constituição e Justiça (CCJ). Depois disso, ainda será submetido a uma primeira votação em plenário, pela Comissão de Educação e por uma segunda votação em plenário.

O superintendente pedagógico da SME, Marcelo Oliveira, esclarece que o atual processo de escolha dos gestores das escolas municipais de Goiânia já atende a prerrogativa da gestão democrática. "Os membros da comunidade escolar já participam do processo. Então, seguimos o princípio democrático. Além disso, os professores candidatos já têm de cumprir algumas exigências como, por exemplo, não responderem nenhum processo administrativo e serem servidores efetivos."

Com a aprovação do projeto de lei Nº 332/2022, além de cumprirem todas as exigências anteriores, os professores que se candidatarem ao cargo de gestores terão de participar e serem aprovados em um curso preparatório. "Essa mudança legislativa é benéfica, pois busca a responsabilidade pelos resultados. Ou seja, para esse gestor se manter no cargo é preciso alcançar avanços na qualidade do ensino. Um dos nossos indicadores é o Índice de Desenvolvimento da Educação Básica (Ideb)", aponta Oliveira.

Em âmbito estadual, as mudanças promovidas com fins de adequação ao recebimento da complementação VAAR já tramitaram pela Assembleia Legislativa de Goiás. O projeto foi aprovado no dia 13 de setembro e a sanção do governador Ronaldo Caiado (UB) foi publicada no dia 14. A partir de agora, para se candidatarem a gestores das unidades de ensino público estaduais e serem votados pela comunidade escolar, os professores da rede terão de passar por uma análise curricular e serem aprovados em uma prova de gestão escolar. O mandato também diminuiu de três para dois anos.

Com baixa procura, Goiás perde 215 mil doses de Coronavac

DESPERDÍCIO Única vacina contra a Covid-19 disponível para crianças de 3 e 4 anos vai parar no lixo. Pouco mais de 15% deste público foram vacinados

Rodrigo Hirose
rodrigo.hirose@opopular.com.br

A Secretaria de Estado da Saúde de Goiás (SES-GO) informou, na tarde desta quarta-feira (5), que os municípios goianos descartaram 215 mil doses da vacina Coronavac que venceram no dia 30 de setembro. Conforme a pasta, o desperdício ocorreu por causa da baixa adesão à vacina contra a Covid-19 destinada às crianças de 3 e 4 anos no estado.

A Coronavac é, até o momento, o único imunizante indicado para esta faixa etária disponível no Brasil. A Agência Nacional de Vigilância Sanitária (Anvisa) já aprovou o uso da versão pediátrica da Pfizer, mas o Ministério da Saúde ainda não sinalizou quando fornecerá o produto para estados e municípios.

DISTRIBUIÇÃO

A SES-GO distribuiu 320,9 mil doses de Coronavac aos municípios. Apesar de poder ser utilizada em todas as faixas etárias, a indicação principal era para vacinação de crianças. Apenas cerca de 105 mil foram utilizadas, tanto para primeira, quanto para segunda dose, e em todos os grupos etários. Dessa forma, as secretarias municipais de saúde descartaram o restante. Segundo a SES-GO, de acordo com as normas sanitárias definidas pela Anvisa.

Além do impacto no combate à Covid-19, há também o prejuízo financeiro. Até 2021, o governo federal pagava 54 reais por dose. Na última compra, feita no Butantan em fevereiro, o Ministério da Saúde pagou 36 reais por unidade. O prejuízo, portanto, gira entre R$ 7,7 milhões a R$ 11,6 milhões.

A Secretaria de Estado da Saúde de Goiás informa, ainda, que recebeu um novo lote de vacinas da mesma marca, com 34,4 mil doses. Este carregamento tem vencimento em 31 de agosto de 2023.

A adesão pela vacina em crianças de 3 e 4 anos, em Goiás, foi baixa até o momento. De aproximadamente 180 mil pessoas nesta faixa etária, apenas 29,5 mil tomaram a primeira dose, e 8,5 mil receberam a segunda, segundo o painel da Covid-19 da SES-GO.

A secretaria não tem dados de mortalidade e internações nesta faixa etária. Entre as crianças com menos de 10 anos de idade, foram 77,6 mil casos e 64 mortes em decorrência da doença até esta quarta (5).

Fábio Lima

Entrada da Secretaria Estadual de Saúde: pasta tenta fazer controle

Sob risco

Cobertura contra Covid-19 entre crianças está baixa

CRIANÇAS DE 3 E 4 ANOS
180 mil

DOSES APLICADAS

Primeira	29.522
Segunda ou única	8.586
Reforço	19
Adicional	4
Segundo reforço	13

MORTES (menores de 10 anos)
64

CASOS
77.649

Fonte: Secretaria de Estado da Saúde de Goiás

INSCRIÇÕES ABERTAS meiamaratonadegoiania.com.br
VAGAS LIMITADAS

Patrocínio

Apoio

Realização

Intervenção artística no viaduto da T-63 é adiada

INFRAESTRUTURA Artistas que farão trabalho no local solicitaram melhorias na parede. Seinfra de Goiânia explica que fará orçamento para serviço

Malu Longo
malu.longo@opopular.com.br

FabioLima

Paredes de viaduto ficaram descobertas após retirada de revestimento: 600 placas cobriam estrutura

A intervenção artística prevista para começar na terça-feira da semana passada (27), no viaduto João Alves de Queiroz, no setor Bueno, foi adiada e não tem nova data. A estrutura, que fica na confluência das Avenidas 85, T-63 e S1, teve as placas do revestimento retiradas após um incêndio, em 15 de julho.

O início da intervenção, que será executada por artistas credenciados no Projeto Arte Urbana, havia sido anunciado pelo secretário de Cultura de Goiânia, Zander Fábio. Nesta quarta-feira (5), ele disse ao POPULAR que a Secretaria de Infraestrutura (Seinfra) terá de fazer novos reparos para possibilitar o trabalho.

Zander informou que ainda não há uma data para o início da intervenção artística no viaduto João Alves de Queiroz, na confluência das Avenidas 85, T-63 e S1, no setor Bueno. Os credenciados no Projeto Arte Urbana aguardam ajustes na estrutura, em execução pela Secretaria Municipal de Infraestrutura (Seinfra).

Pinturas e grafites vão substituir as placas de ACM que revestiam o complexo viário desde a sua inauguração em 2008. Após o incêndio, provocado por um homem em situação de rua, que atingiu 60 das 600 placas, a Prefeitura de Goiânia anunciou que todas seriam retiradas para dar lugar à arte urbana. Os trabalhos deveriam ter começado na última semana de setembro.

"Nós estamos prontos, aguardando a conclusão da intervenção da Seinfra", disse Zander Fábio. O Projeto Arte Urbana, já está presente no Beco do Codorna, no Centro de Goiânia, no complexo viário Jamel Cecílio, no Jardim Goiás, e no viaduto Iris Rezende, na Avenida Perimetral, ambos inaugurados este ano. Ainda em 2022, ele deverá alcançar também o paredão do antigo Cine Ouro, na Rua 3, no Centro, que abriga o Centro Municipal de Cultura Goiânia Ouro.

Em nota, a Seinfra informou que o adiamento foi decidido após uma visita do titular da pasta, Everton Shcmaltz, e de Zander ao local, para avaliar se "as paredes, tetos e elementos da estrutura do complexo estavam em condições de receberem as pinturas de grafite urbano".

De acordo com o texto, os artistas que farão o grafite informaram que "é necessário que todos os painéis estruturais estejam perfeitamente regulares e lisos, bem como devidamente limpos". Por isso, será necessário um estudo para lavagem de concreto sob água em alta pressão. A Comurg tem o equipamento necessário.

Será necessário, ainda, construir "um novo revestimento em argamassa de cimento e areia", cujos custos ainda não foram calculados. A Seinfra não informa, contudo, em quanto tempo o serviço será concluído para que os artistas possam trabalhar na execução do serviço no local.

SISTEMA PRISIONAL

MP quer troca de 1,9 mil vigilantes

Márcio Leijoto
marcio.leijoto@opopular.com.br

O Ministério Público do Estado de Goiás (MP-GO) encaminhou recomendação ao governo estadual para que cumpra decisão judicial para substituir os vigilantes temporários do sistema prisional, em torno de 1,8 mil, por servidores efetivos aprovados em concurso. Para isso, segundo a promotora Villis Marra, da 78ª Promotoria de Goiânia, autora do pedido, é possível convocar até 424 candidatos considerados aptos no concurso público realizado em 2019. Ela pede também que seja marcado com urgência um novo processo seletivo para o restante das vagas.

No dia 21 de setembro, o juiz Gustavo Dalul Faria, da 2ª Vara da Fazenda Pública Estadual, acatou pedido da promotora e determinou uma multa diária de R$ 10 mil, com limite de até R$ 50 milhões, enquanto o Estado não cumprisse a decisão para fazer a troca. "A situação é preocupante, pois os contratos temporários foram anulados, e neste caso, os agentes prisionais não deveriam estar trabalhando", explica a promotora ao POPULAR.

Villis também afirma que foi dado pela Justiça um prazo de 180 dias para que fosse feita a substituição, mas o estado não atendeu à determinação. "E, pior, não publica o edital para realizar concurso público nem aproveita os 424 do último concurso público." A recomendação foi expedida tanto para a Secretaria Estadual de Administração (Sead) como para a de Segurança Pública (SSP).

Após um Termo de Ajustamento de Conduta (TAC) entre o MP-GO, a SSP e Diretoria-Geral de Administração Penitenciária (DGAP), em 2017, foi feito um concurso em 2019 para a seleção de policiais penais. Segundo a promotora, mais de 54 mil candidatos se inscreveram, e 924 foram aprovados, apesar de haver a previsão de somente 500 vagas.

Na decisão de setembro, o juiz lembra que o Estado informou que foram convocados 513 aprovados e atualmente, destes, 429 permanecem nos cargos, o que daria brecha para chamar pelo menos mais 71 profissionais.

Villis diz que na mesma época do concurso a DGAP contratou 2.524 vigilantes temporários, o que foi considerado ilegal pela Justiça.

CONCURSO EM 2023

Em nota, a DGAP diz que o sistema conta atualmente com 1.821 policiais penais efetivos e 1.875 vigilantes temporários e que está em discussão "a construção de um cronograma", em parceria com a Secretaria da Economia, para substituição determinada pela Justiça.

O órgão afirma que também está em discussão, junto com a pasta de administração, a "possibilidade de se realizar concurso" no primeiro semestre de 2023. A Sead afirma que o reequilíbrio das contas públicas permitiu a "previsão de realização de outros certames" a partir do ano que vem.

A pasta de administração também argumenta que todas as vagas no edital de 2019 foram preenchidas, sem previsão de cadastro de reserva. Além disso, a DGAP acrescenta que o prazo para convocação do concurso venceu em julho.

CEARÁ

Adolescente atira e fere três colegas em escola

Um adolescente de 15 anos, aluno de uma escola estadual de Sobral (CE), entrou armado no estabelecimento de ensino e baleou ao menos três estudantes nesta quarta-feira (5). Dois jovens foram atingidos na cabeça e o terceiro foi alvejado na perna.

Socorridos pelo Serviço de Atendimento Móvel de Urgência (Samu), as vítimas foram levadas para a Santa Casa de Sobral. Segundo veículos de imprensa locais, um dos jovens baleados na cabeça chegou ao hospital em estado grave.

De acordo com a Secretaria estadual de Segurança Pública e Defesa Social, o revólver usado no crime pertence a um homem próximo à família do jovem e que obteve a arma na condição de colecionador, atirador ou caçador (CAC).

Ainda segundo a pasta, policiais militares apreenderam o autor dos disparos por tentativa de homicídio e o conduziram à delegacia de Sobral. Em depoimento, o adolescente teria contado ser alvo de bullying e que premeditou o crime para se vingar dos três adolescentes baleados.

A Polícia Civil instaurou um inquérito para apurar o caso.

A Secretaria estadual da Educação anunciou que já colocou psicólogos e assistentes sociais à disposição dos parentes de estudantes. (Agência Brasil)

ASSASSINATO

Justiça pede exame de insanidade para Felipe

A Justiça solicitou um exame de insanidade mental a Felipe Gabriel Jardim, de 26 anos, preso em junho deste ano após ser filmado atirando no sogro, João do Rosário Leão, de 62 anos, dentro de uma farmácia no setor Bueno, em Goiânia. O policial civil aposentado foi socorrido, mas morreu no hospital.

Na decisão, o juiz Antônio Fernandes de Oliveira, da 4ª Vara de Crimes Dolosos Contra a Vida e Tribunal do júri de Goiânia apontou o fato de que o acusado possui Certificado de Registro de Arma de fogo, adquirido na condição de CAC.

O magistrado também ressaltou que o acusado era funcionário público e, por isso, precisou passar por teste de aptidão física.

ESPORTE

Dragão ganha sobrevida

SÉRIE A Atlético-GO mostra poder de reação e vira sobre o Flu em jogo de cinco gols no Accioly

Jânio José da Silva
janio.jose@opopular.com.br

O Atlético-GO ainda luta contra o risco de rebaixamento à Série B, mas a segunda vitória seguida, conquistada na noite desta quarta-feira (5), no Estádio Antonio Accioly, mantém a chama do Dragão acesa de permanecer na elite nacional. A equipe atleticana conquistou um resultado que enche de esperança torcida, diretoria, elenco e comissão técnica. Perdia de 2 a 0 para o Fluminense, no primeiro tempo, mas não se entregou e chegou à virada para 3 a 2 nos minutos finais do segundo tempo, diante de um adversário que busca garantir vaga na Copa Libertadores.

O Atlético-GO chega aos 28 pontos, ainda está dentro da faixa dos quatro últimos colocados (Z4), mas, após dois triunfos seguidos, respira e retoma a esperança de sobreviver nas oito rodadas finais, nas quais terá quatro jogos fora e outros quatro fora. Entre os adversários, dois são concorrentes diretos: Ceará (casa) e Juventude (fora).

"No futebol, você vive entre o céu e o inferno", resumiu o presidente do Atlético-GO, Adson Batista. O dirigente elogiou a conduta do volante Marlon Freitas, autor do último gol, o da virada atleticana, e do meia Jorginho. Eles saíram do banco de reservas no segundo tempo. "Mais uma vez, mostra que o Jorginho é um cara do bem", destacou o dirigente, lembrando da conversa que teve com o jogador após o último treino, na terça-feira (4).

Marlon Freitas, criticado nas últimas semanas e que foi um dos barrados do time titular, procurou valorizar os companheiros e os funcionários do Atlético-GO, por quem disse que vai "sempre dar a vida". "É uma vitória da superação, de entrega, este é um grupo que trabalha muito. É uma vitória gigante que dá confiança", disse o jogador.

O volante, que vai defender o Botafogo na próxima temporada, procurou não rebater críticas e não desabafar com tanta veemência. "Poderia falar muitas coisas aqui. Tenho muita sabedoria. Isso aqui é fruto de muita oração da família, minha também. Enquanto eu estiver aqui, vou dar o meu melhor sempre, jogando ou não. Sou iluminado", disse o meio-campista ao Premiere.

No jogo desta quarta-feira (5), houve discussão ríspida entre o goleiro Renan e o volante Gabriel Baralhas no primeiro tempo. Renan fez grandes defesas e Baralhas empatou o jogo, arriscou chutes de fora da área e foi decisivo para a conquista da virada. Até os criticados Jefferson, Marlon Freitas e Jorginho entraram no segundo tempo e tiveram atuações elogiadas. A virada teve o selo de qualidade e gol de Marlon Freitas, aos 42 minutos, em lance no qual a bola entrou mansa.

A equipe rubro-negra foi beneficiada pelo empate de 1 a 1 do Goiás com o Ceará (32 pontos), pois poderá diminuir a diferença de pontos diante do time cearense nas rodadas finais da Série A. Porém, o próximo desafio é gigante - o Dragão recebe na segunda-feira (10) o Palmeiras, favorito à conquista do título do Brasileirão, no Antonio Accioly. Outra vitória recoloca o clube com mais intensidade e chances de evitar o rebaixamento.

A partida foi marcada pela participação decisiva do VAR. Adson Batista criticou a atuação do árbitro Anderson Daronco que, segundo o dirigente, "picotou o jogo". Três lances foram confirmados após consulta ao VAR ainda no primeiro tempo.

Logo no primeiro minuto, o Dragão foi punido com a marcação de um pênalti de Willian Maranhão sobre Paulo Henrique Ganso. Após consulta ao VAR, a penalidade foi convertida pelo colombiano Jhon Arias, aos 4 minutos. O VAR foi acionado e foi decisivo para anular um gol do argentino German Cano e confirmar uma penalidade, convertida por Diego Churín, aos 42 minutos do primeiro tempo, logo após Cano marcar outro gol, aos 36 minutos.

A virada se consumou nos últimos 20 minutos após muita pressão, erros e acertos. Gabriel Baralhas empatou aos 29 minutos na disputa de bola na área e chute forte do volante, que recebeu terceiro cartão amarelo e não enfrenta o Palmeiras. Com Marlon Freitas e Jorginho em campo, a vitória foi garantida aos 42 minutos. Chute rasteiro, colocado e de esquerda de Marlon Freitas, com desvio no adversário e explosão do criticado ex-capitão do Dragão.

Fábio Lima

Churín comemora. no fim do primeiro tempo, gol de pênalti que deu início à reação do Atlético-GO diante do Fluminense, no Antônio Accioly

3 × 2

ATLÉTICO-GO	FLUMINENSE
Renan; Dudu, Wanderson, Rafael Gazal, Arthur Henrique (Jefferson); Willian Maranhão (Marlon Freitas), Gabriel Baralhas, Shaylon (Jorginho); Airton, Diego Churín, Luiz Fernando (Léo Pereira). **Técnico:** Eduardo Souza	Fábio; Calegari (Caio Paulista), Nino, Felipe Melo (Marrony), Cristiano (Willian); André, Martinelli, Nathan (Michel Araujo), PH Ganso; Jhon Arias (Matheus Martins) e Germàn Cano. **Técnico:** Fernando Diniz

Local: Estádio Antonio Accioly (Goiânia-GO) **Árbitro:** Anderson Daronco/RS (Fifa) **Assistentes:** Rafael da Silva Alves/RS (Fifa) e José Eduardo Calza/RS **Árbitro de vídeo:** Daniel Nobre Bins/RS (VAR-Fifa) **Gols:** Jhon Arias (pênalti) aos 4 minutos, Germán Cano aos 36', Churin (pênalti) aos 45' do 1º tempo; Gabriel Baralhas aos 29 minutos, Marlon Freitas aos 42' do 2º tempo **Público:** 5.396 pagantes **Renda:** R$ 128.010,00

CATAR 2022

Rodrygo diz que se vê "um pouquinho" dentro da Copa do Mundo

Rodrygo teve uma boa atuação na vitória do Real Madrid, nesta quarta-feira (5), contra o Shakhtar Donetsk. O "Rayo" abriu o placar no triunfo por 2 a 1 e ajudou o clube merengue a manter o 100% de aproveitamento na Liga dos Campeões.

Após o jogo, o atacante conversou com a "TNT Sports" e teve um momento sincero. Para ele, a vaga na Copa do Mundo com a seleção brasileira está quase garantida.

"Um pouquinho [me sinto na Copa]. Eu tenho que confessar que é um pouquinho. Tenho muita possibilidade de estar. Não posso faltar com humildade, mas é pelo trabalho que venho fazendo. Jogar no Real Madrid também é importante. Mas eu preciso seguir fazendo meu trabalho", afirmou Rodrygo.

Em seguida, o jogador lamentou o fato de não estar no álbum de figurinhas oficial da Copa do Mundo. A editora Panini colocou 18 jogadores. Tite poderá convocar 26 nomes. "Eu também [fiquei chateado], tinha que estar", brincou o jogador de 21 anos. (Folhapress)

PLACAR

RESULTADOS

BRASILEIRO - SÉRIE A

Ceará	1x1	Goiás
Atlético-GO	3x2	Fluminense
Bragantino	2x1	Cuiabá
Athletico-PR	1x1	Fortaleza

COPA DO BRASIL - SUB-20

ABC	3x3	Fluminense-PI
Náutico	3x1	Ceará
IAPE	3x1	S.Raimundo-RR

LIGA DOS CAMPEÕES

RB Salzburg	1x0	Dínamo Zagreb
RB Leipzig	3x1	Celtic
Chelsea	3x0	Milan
Real Madrid	2x1	Shakhtar Donetsk
Manch. City	5x0	Copenhagen
Sevilla	1x4	B.Dortmund
Juventus	3x1	Maccabi Haifa
Benfica	1x1	PSG

JOGOS DESTA QUINTA-FEIRA (6)

DIVISÃO DE ACESSO - GOIANÃO

Aparecida	x	Inhumas

BRASILEIRO - SÉRIE A

Palmeiras	x	Coritiba
Avaí	x	Botafogo
América-MG	x	São Paulo

BRASILEIRO

Alviverde chega ao quinto jogo sem ganhar na Série A, mas está a oito pontos de meta para não cair

LC Moreira/Futura Press/Folhapress

Dadá Belmonte disputa lance no empate do Goiás com o Ceará, na Arena Castelão

Goiás busca empate e valoriza ponto fora

João Paulo Di Medeiros
joao.medeiros@opopular.com.br

O Goiás buscou empate com o Ceará, por 1 a 1, nos acréscimos da partida disputada na noite desta quarta-feira (5), na Arena Castelão, e saiu de campo com a sensação de um bom resultado devido às circunstâncias. O técnico Jair Ventura valorizou o ponto conquistado em Fortaleza, principalmente pelo impacto na classificação da Série A do Brasileiro.

Após sair perdendo com um gol de Mendoza, no início do 2º tempo, o Goiás viu o atacante Vina ser expulso e conseguiu empatar com Nicolas, aos 47 minutos. O ponto conquistado fez com que a distância do Goiás em relação à zona de rebaixamento aumentasse para oito pontos.

O time esmeraldino trabalha com o objetivo primário de escapar do rebaixamento. Com 38 pontos, a equipe goiana está a sete pontos de chegar ao número de 45 pontos, que deixa a equipe mais tranquila para permanência na elite.

Jair Ventura disse que o empate foi importante também por colocar fim a uma série de duas derrotas que o clube tinha sofrido para Fortaleza e Botafogo. "O que importa é que sangramos esse momento de derrotas e seguramos um adversário direto", avaliou o técnico Jair Ventura, em entrevista coletiva após o empate no Castelão.

Com o resultado desta quarta-feira (5), o Goiás chegou ao quinto jogo seguido sem vencer na Série A e registra seu maior jejum de vitórias na atual edição da competição nacional. O treinador esmeraldino disse que é algo esperado em um campeonato tão difícil como é o Brasileirão.

"Sabemos que o campeonato é muito difícil e que passaríamos por um momento de oscilação, que aquele momento de seis jogos sem perder era difícil de manter, ainda mais nesse final de campeonato, que historicamente é mais difícil", comentou Jair Ventura.

Apesar de ver sua equipe por mais de 30 minutos com vantagem numérica em campo após a expulsão de Vina, Jair Ventura ficou satisfeito com a produção do time e acredita até que o Goiás merecia sair com um resultado melhor do Castelão.

"Se tivesse que ter uma equipe vitoriosa hoje, seria o Goiás, pois buscamos a vitória, sobretudo no 2º tempo", frisou.

Para o próximo compromisso do Goiás na tabela, que é jogo contra o Internacional no próximo domingo (9), às 11 horas, o técnico esmeraldino ainda não sabe se poderá contar com o lateral esquerdo Sávio e com o meia Marquinhos Gabriel.

Os dois jogadores precisaram ser substituídos por causa de dores musculares e deverão ser reavaliados ao longo da semana.

ESTATÍSTICAS

TEMPO DE JOGO
104 minutos

Ceará		Goiás
52%	Posse de bola	48%
14	Finalizações	16
6	Finalizações no gol	5
10	Finalizações de dentro da área	7
19	Faltas	24
5	Cartões amarelos	4
4	Defesas do goleiro	5
9	Desarmes	14
16	Disputas aéreas vencidas	15
82%	Precisão de passes	81%

Fonte: SofaScore

1 × 1

CEARÁ
João Ricardo, Nino Paraíba, Lucas Ribeiro, (David Ricardo) Gabriel Lacerda, Luiz Otávio, Victor Luis, Richardson (Fernando Sobral), Guilherme Castilho (Geovane), Mendoza (Lima), Vina e Jô (Zé Roberto). **Técnico:** Lucho González

GOIÁS
Goiás: Tadeu; Maguinho, Lucas Halter, Reynaldo César e Sávio (Hugo); Auremir (Fellipe Bastos), Diego (Nicolas) e Marquinhos Gabriel (Luan Dias); Dadá Belmonte (Pedro Junqueira), Pedro Raul e Vinícius. **Técnico:** Jair Ventura

Local: Arena Castelão, em Fortaleza (CE).
Árbitro: Vinicius Gonçalves Dias Araújo (SP)
Assistentes: Alex Ang Ribeiro (SP) e Leila Naiara Moreira da Cruz (FIFA/DF)
VAR: Rodrigo D'Alonso Ferreira (SC)
Gols: Mendoza a 1' do 2º tempo (Ceará); Nicolas aos 47' do 2º tempo (Goiás)
Expulsão: Vina (Ceará)

SÉRIE B

Vila Nova precisa de aproveitamento inferior ao do lanterna

A vitória sobre o Criciúma, por 1 a 0, aliviou o Vila Nova em relação à pressão do risco de rebaixamento à Série C. O Tigre traçou como objetivo somar mais quatro pontos nos 15 possíveis até o fim da competição.

Com 41 pontos, o Vila Nova abriu seis pontos em relação à zona do rebaixamento, pois o CSA, que é o 17º colocado, tem 35. Por isso, o Tigre passa a ter uma missão menos complicada para se manter na 2ª Divisão.

A meta colorada é atingir 45 pontos até o fim do campeonato. De acordo com as projeções do Departamento de Matemática da Universidade Federal de Minas Gerais, o clube que chegar a 45 pontos, neste momento, tem apenas 3,3% de risco de cair para a Série C.

Para chegar aos 45 pontos, o Vila Nova vai precisar de um aproveitamento de 26,6% dos pontos até o fim da Série B. Esse desempenho é inferior, por exemplo, ao obtido pelo Náutico, que é lanterna da Série B com 28,6% de aproveitamento.

Ou seja, o Vila Nova terá de cair muito de rendimento na reta final do Brasileirão para não atingir os 45 pontos. Ao seu lado, o Vila Nova tem como trunfo uma sequência de cinco jogos de invencibilidade – quatro vitórias e um empate – além de ser dono da terceira melhor campanha entre os 20 clubes neste 2º turno da Série B.

A tabela da equipe até o fim da Série B tem três jogos como visitante (Ponte Preta, CSA e Bahia), além de dois jogos no OBA contra Cruzeiro e Sport. Para o Tigre, a partida contra os alagoanos poderá ser a decisiva para ratificar a permanência na Série B, pois se trata de confronto direto. Fora disso, o colorado vai enfrentar um adversário de meio de tabela, que corre poucos riscos de ser rebaixado, duela contra o campeão e faz dois jogos complicados contra equipes que poderão ter envolvimento com disputa pelo acesso.

Fábio Lima

Allan Aal (D) cumprimenta Arthur Rezende após gol do meio-campista

Como vive uma sequência de três vitórias dentro do OBA, o Vila Nova deve manter suas partidas que restam em casa no estádio. Apesar de ter sido especulada a possibilidade de mudança do jogo contra o Cruzeiro para o Serra Dourada, a tendência é que permaneça no OBA.

"Acredito que vai manter aqui (no OBA). É a ideia da diretoria, não tem motivo para mudar, até pelo custo. A condição do gramado do OBA é muito melhor, foi um dos fatores também que fez a gente decidir manter os jogos aqui. Na minha chegada, estava um pouco aquém daquilo que imagina para o desempenho técnico da nossa equipe. Melhorou, tanto que sustentou o jogo com chuva de uma maneira muito boa. Não vejo motivos (para mudar), se não for uma questão administrativa", afirmou o técnico Allan Aal.

O time colorado tem pressa para assegurar a pontuação almejada para ficar na Série B. Hoje, de acordo com a UFMG, o Tigre goiano tem apenas 1,6% de chances de cair para a Série C. Caso confirme logo seu objetivo, o Vila Nova tem melhores condições de concentrar forças na disputa da Copa Verde.

Após a vitória sobre o Criciúma, o vice-presidente do clube, Leandro Bittar, disse que o regional passa a ser um objetivo do Vila Nova na temporada. (JPM)

MAGAZINE

Tinta e música

CONVENÇÃO Tattoo Rock Festival celebra 20 anos com maratona de shows e a presença de mais de 200 tatuadores no Centro Cultural Oscar Niemeyer

Luisa Guimarães

Ao longo de três dias, o Centro Cultural Oscar Niemeyer (C-CON) recebe mais de 200 tatuadores e extensa programação musical na comemoração de 20 anos do Tattoo Rock Festival, um dos maiores eventos do segmento no país. Entre sexta-feira (7) e domingo (9), nomes como Jimmy & Rats, João Gordo & Asteróides Trio, Major RD, Siba e Torture Squad dividem os palcos em meio à convenção de tatuagem, que conta com premiação dentro de 20 categorias. Os ingressos estão à venda pelo site www.bilheteriadigital.com ou em pontos físicos da cidade.

Jimmy London, ex-vocalista da banda Matanza, está à frente dos vocais do projeto Jimmy & Rats, principal atração do sábado (8). Ele se juntou ao grupo carioca Rats em 2018, com quem vem se apresentando Brasil afora e lançou o álbum *Só Há um Caminho a Seguir* (2021), disponível nas plataformas de streaming. "Eu tenho feito cada show como se fosse o último da minha vida, até porque em algum momento eu acerto. Aproveitando pra curtir os intervalos entre as músicas, as conversas com as pessoas antes e depois do show e tentando ter uma visão mais 'recreacional' do meu trabalho", comenta Jimmy sobre a nova fase.

Com o retorno das apresentações após o hiato por conta da pandemia de Covid-19, ele observa que a recepção do público também segue o mesmo caminho. "Sempre fui focado na parte profissional, mas creio que agora estou num bom momento para equilibrar isso. E sinto que as pessoas também entendem e sentem o mesmo, então os shows têm sido cada vez mais relaxados, apesar de não perder o caráter 'desopilador de fígado'", diz. Afinal, "todo mundo precisa expurgar uns demônios no fim de semana, né?", completa.

Recentemente, eles lançaram o single *Polca Paciência*, já disponível em áudio e vídeoclipe nas plataformas digitais. "Parece que o mundo tem girado para trás/ Vivemos ideias medievais/ O ano é 2022, e sente o drama/ Há quem acredite em terra plana", diz um trecho da música. "A gente entendeu que era necessário deixar claro o que pensamos. Inclinações políticas à parte, a conversa anti-ciência e anti-realidade não cabe em nenhuma sociedade. Ser questionador não envolve ser delirante, e alguém precisa lembrar as pessoas disso", comenta Jimmy sobre a letra.

A faixa também faz uma crítica a atitudes como, por exemplo, beber e dirigir e as consequências disso, como causar acidentes e ferir pessoas. "Precisamos falar que liberdades que colocam em risco o resto da sociedade não são aceitáveis. Ninguém pode beber e dirigir e querer advogar seu direito a isso", diz.

Além de letras de música que fazem críticas sociais e políticas, a opinião de artistas diante das temáticas têm acendido discussões e polêmicas nos últimos anos, com o posicionamento de artistas e bandas de rock protagonizando grande parte delas. "Eu não sou dono do rock pra dizer o que cabe ou não, mas eu sou dono da minha visão do mundo e nela não cabe ninguém fazer declarações descoladas da realidade e esperar que as respostas sejam respeitosas", aponta Jimmy.

E se a carreira de quase 30 anos na música foi responsável por conquistar a sua base de fãs e a de suas bandas, Jimmy já se arrisca há um bom tempo em outras áreas. Além de cantor, ele já apresentou programas de televisão e atuou em projetos como as séries *Cidade Invisível* (Netflix) e *Arcanjo Renegado* (Globoplay). "Eu tenho atuado constantemente desde 2014 e já entendi que esse barato é mágico", comenta. "Digo que pode ser tão divertido quanto fazer um show, e isso é uma afirmação muito séria. Tenho feito cada vez mais coisas legais no audiovisual e posso dar certeza que não vou parar nunca - enquanto me derem oportunidade, eu estou dentro", diz.

Projeto Jimmy e Rats, do ex-vocalista do Matanza, é a principal atração do Tatto Rock Festival no sábado (8)

Nando Machado

João Gordo e Asteróides Trio sobem ao palco na sexta-feira (7)

Jose De Holanda

Cantor recifense Siba reitera proposta de diversidade musical

SERVIÇO
Evento: Tattoo Rock Fest - 20 anos
Quando: 07, 08 e 09 de outubro de 2022
Horário: a partir das 12 horas
Local: Centro Cultural Oscar Niemeyer - GO-020, km 0, saída para Bela Vista de Goiás
Horário: 12 horas
Ingressos: de R$ 45 (meia unitário) a R$ 110 (meia passaporte), com opção de meia solidária mediante doação de 1kg de alimento não perecível.
Vendas: através do site www.bilheteriadigital.com ou nos pontos físicos (Vai Tomar no Kuka Bar, Woodstock Rock Bar, Capela Rangos i Biritas e Boi Bull Tattoo Supply)
Classificação: 18 anos ou menores acompanhados do responsável

Tattoo e diversidade

Ainda no sábado de Tattoo Rock Festival, bandas locais como Galo Power e Dom Casamata se apresentam, além da paulista Torture Squad, banda de thrash/death metal que atua na cena desde 1990. Na sexta-feira (7), João Gordo e Asteróides Trio divide o palco com o rapper Major RD, que vem se destacando como um dos mais promissores nomes do rap nacional no último ano. No domingo (9), reiterando a proposta de diversidade musical, quem fecha a programação é o recifense Siba, atração principal após nomes como do grupo Dona da Roda que convida Grace Venturine para o palco.

Tanto a convenção de tatuagem quanto os shows começam logo nas primeiras horas, formato que é uma novidade no evento, como conta Danilo Gonçalves, organizador do festival. "Teremos também a praça de alimentação e bares participando, para o pessoal que chegar cedo já poder conferir de tudo, ser uma experiência completa", explica.

O foco principal do festival é a tatuagem e em 2022 reúne profissionais de todo o país além de nomes internacionais. "Estamos retomando o evento após quatro anos de hiato e as expectativas estão as melhores possíveis. De lá para cá, muita gente nova que ainda não pôde participar do evento, seja como público ou como tatuador, vai poder comparecer. Quem tinha 16 anos na última edição, agora já tem seus 20 e poucos e vai poder curtir os shows", comenta. Além de um público novo que irá se encontrar com o "das antigas", tatuadores que começaram suas carreiras recentemente farão sua estreia no Tattoo Rock Festival

CRÔNICAS & OUTRAS HISTÓRIAS

Triste país, esse!

Maria José Silveira

Romancista, tradutora e editora, formada em Comunicação pela UnB e pós-graduada em Ciências Políticas pela USP

Pensei que hoje eu escreveria algo bem alegre, mas não farei isso. Tampouco escreverei algo triste.

Escreverei sobre o país que se nos revelou no domingo, com suas contradições acirradas, seu conservadorismo adquirindo ares de "estou aqui, e parece até que cresci, estão vendo?" Sim, claro, massa retrógrada, você está aqui como sempre esteve, mas tenho minhas dúvidas se cresceu.

Pois quem saiu na frente para presidente, com cerca de seis milhões de votos a mais? Animado para enfrentar um segundo turno pra ninguém botar defeito. Pois é.

Mas o Congresso saiu péssimo. É verdade. Pior do que estava antes? Isso só o tempo dirá, porque os partidos contra o bolsonarismo elegeram mais deputados federais do que antes. E mesmo o Senado, que pareceu se encher de Moros, Mourões, Damares e Cia., verá, como antes, vários senadores aguerridos, prontos para seguirem em frente. Nas Assembleias Estaduais, idem.

Então, por que eu disse que o país é triste?

Porque na noite do domingo passado para a segunda, confesso que senti uma tristeza grande. Estava esperando que tudo se resolvesse no primeiro turno – que coisa melhor do que mandar de uma vez esse desgoverno passear? Que pudesse dormir pensando que os indígenas nas matas dormiriam em paz, que os 33 milhões de brasileiros com fome poderiam ter certeza de que logo teriam comida em casa, que os milhões de desempregados poderiam ter garantido um emprego que lhes desse mais dignidade, que professores e estudantes poderiam respirar aliviados porque a educação, por fim, teria alguém competente para cuidar de seus diversos problemas, que os doentes saberiam que o SUS iria ser fortalecido e melhorar, que a ciência teria, outra vez, como florescer, que o meio ambiente seria protegido, e que isso e aquilo porque é certo que seria muito difícil e complexo reconstruir o País, mas seria possível e, melhor ainda, tudo isso aconteceria nos próximos anos.

Tive uma vontade tremenda de sair perguntando para os bolsonaristas (não para os 30% de raiz que esses, se me respondessem, seria com rugidos) mas para os que votaram, dessa vez por desconhecimento ou medo de algo que não existe e nunca existiu como o comunismo no Brasil, e eu lhes perguntaria, Alguma vez, a esquerda ameaçou sua vida? Deixou você sem teto, sem comida? Atrapalhou seus estudos, sua saúde? Cortou seu futuro? Desmatou seu quintal?

> *"Porque na noite do domingo passado para a segunda, confesso que senti uma tristeza grande. Estava esperando que tudo se resolvesse no primeiro turno – que coisa melhor do que mandar de uma vez esse desgoverno passear?"*

Quando acordei na manhã da segunda-feira, no entanto, comecei a ver notícias pipocando daqui e dali, com análises muito equilibradas, mostrando que, ainda que tivéssemos de esperar mais um mês, o que havia acontecido não passava de uma prorrogação da luta que, no próximo dia 30, nos garantirá a possibilidade de vencer de vez.

E sairemos desse pesadelo onde vivemos esses quatro anos.

Voltaremos, então, a ser um País sem fome e cada cidadão poderá negar o título desta crônica, e dizer, Agora, sim, embora com muitas dificuldades, seremos o País alegre que, com nossa natureza exuberante e ainda não de todo extinta, teremos quase o dever de ser.

A cronista escreve neste espaço quinzenalmente, às quintas-feiras

LITERATURA

Memórias de um operário da vila

Cientista político Pedro Célio Alves Borges lança livro de contos

Jânio José da Silva

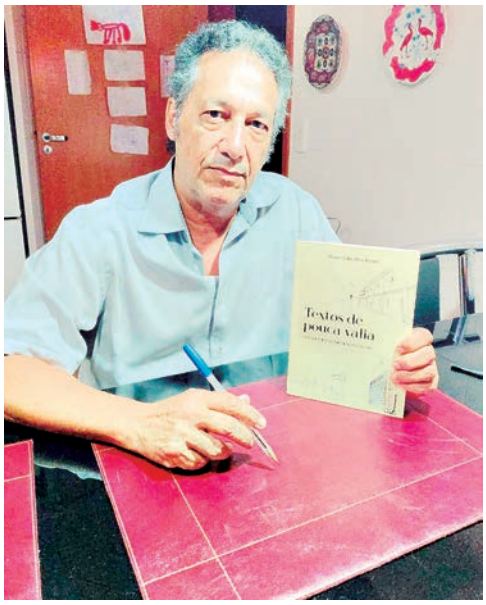

Pedro Célio traz vivências de goianiense nascido e criado na Vila Operária

Pedro Célio Alves Borges é referência intelectual na produção acadêmica goiana. Cientista político, pesquisador e professor aposentado na Universidade Federal de Goiás (UFG), ele reuniu memórias da infância, juventude, família, militância política, inquietações, carreira docente, amigos e personagens ligados à história dele para dar forma ao livro *Textos de Pouca Valia: Gerados em Momentos Inférteis*, que será lançado nesta sexta-feira (7), no Estádio Antonio Accioly, revivem a trajetória não só do menino Pedro, mas do militante político, professor universitário, cientista e agora aposentado.

A aposentadoria parece não lhe trazer sossego. Ao contrário, aguça o desejo de produzir e interagir com fatos e pessoas de toda a natureza e grupos sociais.

Na obra, uma espécie de autobiografia, mas contada com pitadas de acidez política e humor refinado, Pedro Célio revela vivências de um goianiense nascido e criado na Vila Operária, reduto não só de trabalhadores e familiares que foram se estabelecendo na capital goiana, mas de bares, inúmeras mesas de carteados, boêmios, puteiros, campinhos de futebol e um estilo de ser e viver impensáveis a atualidade. "Eu tive uma infância que poucos devem ter hoje. Muitas experiências boas. Os meninos da minha geração andavam descalços, sem camisa e com estilingue no pescoço. Saíamos procura de poços nos córregos, no Capim Puba, no Ribeirão Anicuns", lembrou o sociólogo, também um atleticano declarado e que já emprestou crônicas e análises sobre conjuntura política e outros temas ao POPULAR.

Ele e a Vila Operária cresceram ao lado do tradicional Bairro de Campinas. "Minha infância teve o cheiro da Vila Operária", resume no capítulo *Cheiro da Infância*. Assim, escolheu o Estádio Antonio Accioly para o lançamento do livro, ao fundo de uma das arquibancadas e ao lado da estátua do Dragão, para reviver parte das origens e rever amigos do passado.

Uma das imagens que estampam a capa do livro é a do Accioly, onde o menino Pedro assistiu à final do Campeonato Goiano de 1967, cuja derrota para o Crac até hoje é sentida pelos torcedores do Atlético-GO. Não se trata de uma obra sobre futebol, mas o "peladeiro" Pedro Célio tece passagens sobre o Atlético. O torcedor símbolo respeita as cores e fala dos tempos em que a meninada da região jogava bola na rua, nos campinhos e até no Accioly.

No antigo estádio, agora modernizado, Pedro Célio também vendeu amendoim torrado pela mãe, Hilda, uma das personagens do livro. Ele também revela as lembranças do pai, Adalberto, funcionário público e assíduo frequentador dos carteados até se envolver numa tragédia pessoal.

As narrativas sobre estes e outros personagens são enriquecidas nas memórias de Pedro Célio. Anônimos que ganham voz e vez. São os sujeitos na história lembrados e citados na história dos sujeitos, assim como é humorada a citação dos inúmeros apelidos de personagens citados no livro. Seriam impublicáveis, mas não são renegados por Pedro Célio.

Parte das memórias é dedicada à trajetória acadêmica, de professor de primeiro e segundo grau até a aprovação na Universidade Federal de Goiás (UFG), na década de 1980, assim como outra parte importante da história dele (1978 a 1998) - a militância política, forjada ainda na clandestinidade do Partido Comunista Brasileiro (PCB). Ele também foi militante sindical, na UFG, participando do período de redemocratização do País.

Claro que, com a experiência da militância e formação acadêmica adquiridas ao longo dos anos, a política não poderia ficar distante do livro. Ao contrário, Pedro Célio dedica uma parte do livro às críticas à instalação da República Neopentecostal do Baixo Clero, a Renebac.

A pandemia do novo coronavírus, a partir de 2020, e o crescimento do bolsonarismo na política nacional, intrigam o cientista político. Temas cada vez mais atuais, sobre os quais Pedro Célio se debruça na análise e compreensão. Assim, o professor aposentado toma emprestado o vigor do menino da Vila Operária e do jovem militante político na produção de memórias, de textos de muita valia.

SERVIÇO
Livro: Textos de Pouca Valia: Gerados em Momentos Inférteis
Autor: Pedro Célio Alves Borges
Editora: Kelps
Preço: 35 reais
Lançamento: Sexta-feira (7 de outubro)
Local: Estádio Antonio Accioly (Bairro de Campinas)
Horário: 18h30

CINEMA/FILMES EM CARTAZ

PRÉ-ESTREIA

HALLOWEEN ENDS
EUA, 2022. Direção de David Gordon Green. Com Jamie Lee Curtis, Andi Matichak, Will Patton. Terror, 1h51. 16 anos, legendado e dublado. **Buriti 1,** dubl., às 19h20 e 21h40 (terça; quarta, às 14h40, 17h, 19h20 e 21h40). **Cinemais Bougainvielle 2,** dubl., às às 15h (somente quarta), e 18h30 e 21h15 (terça e quarta). **Cinemais Bougainvielle 4,** dubl., às 17h15 (somente terça e quarta), e leg., às 20h30 (somente terça e quarta). **Cinemais Portal Norte 1,** dubl., às 18h30 e 21h15 (terça; qurta, 15h50, 18h30 e 21h15). **Cinemais Portal Sul 3,** dubl., às 18h30 e 21h15 (somente terça). **Cinemais Portal Sul 4,** dubl., às 15h50, 18h30 e 21h15 (somete quarta). **Cinemark Flamboyant 1,** leg., às 14h, 16h30, 19h e 21h25 (quarta). **Cinemark Passeio 4,** dubl., às 16h50, 19h20 e 21h50. **Cinemark Passeio 7,** dubl., às 15h30. **Cinépolis Cerrado 5,** dubl., às 14h20 e 17h (somente quarta), 19h20 e 22h (somente terça e quarta). **Kinoplex Goiânia 3,** leg., às 18h50 e 21h10. **Multicine Cidade Jardim 3,** dubl., às 18h45 e 21h10 (somente terça e quarta). Quatro anos após os eventos de *Halloween Kills: O Terror Continua* (2021), Laurie agora vive com sua neta Allyson e está terminando seu livro de memórias. Michael Myers nunca mais foi visto. Depois de permitir que a sombra de Michael pairasse ao longo de sua existência por décadas, ela finalmente decidiu se libertar do medo e da raiva e se voltar para a vida. Mas, quando um jovem, Corey Cunningham, é acusado de ter assassinado um menino de quem cuidava, uma onda de terror e violência pairam sobre a cidade, forçando Laurie a se juntar com outras pessoas para combater o mal. Mas dessa vez, Laurie terá de lidar com Myers e acabar com ele.

CAÇA IMPLACÁVEL
EUA, 2022. Direção de Brian Goodman. Com Gerard Butler, Jaimie Alexander, Chip Lane. Suspense, 1h35. 16 anos, legendado e dublado. **Buriti 5,** dubl., às 21h40 (somente quarta). **Cinépolis Cerrado 2,** dubl., às 20h (somente quarta). **Kinoplex Goiânia 1,** leg., às 19h30. Will Spann está dirigindo sua futura ex-esposa Lisa para a casa de seus pais quando ela desaparece misteriosamente sem deixar rastros durante uma parada em um posto de gasolina. Um frenético Will envolve a polícia local e os pais de Lisa em uma tentativa desesperada de encontrá-la, mas com o passar do tempo e a suspeita cair sobre ele, ele deve resolver o assunto com suas próprias mãos.

ESTREIAS

AMSTERDAM
EUA, 2022. Direção de David O. Russell. Com Christian Bale, Margot Robbie, John David Washington. Suspense policial, 2h15. 16 anos, legendado e dublado. **Cinemais Bougainvielle 5,** dubl., às 15h15 e 21h20, e leg., às 18h20. **Cinemark Flamboyant 5,** leg., às 20h. **Cinemark Flamboyant 8,** leg., às 15h, 18h e 21h (exceto quinta). **Kinoplex Goiânia 4,** leg., às 15h15, 18h e 20h45. Década de 1930 e a história de uma grande amizade e um assassinato que pode ameaçar a vida dos protagonistas e abalar toda uma sociedade. A trama policial segue três amigos íntimos: dois soldados e uma enfermeira, que fizeram um pacto no passado, de sempre se protegerem enquanto trio, não importa o que aconteça. Mas eles se perdem no centro do caso de um assassinato, do qual se tornam os principais suspeitos. Para provar que não estão envolvidos na morte, o grupo contará com a ajuda de aliados para tentar investigar o crime, e assim se proteger e enfrentar o verdadeiro assassino. Mas, novamente por acaso, os três amigos descobrem uma das tramas mais surpreendentes da história.

MORTE MORTE MORTE
EUA, 2022. Direção de Halina Reijn. Com Amandla Stenberg, Maria Bakalova, Rachel Sennott. Terror, 1h35. 16 anos, legendado e dublado. **Buriti 2,** dubl., às 17h10, 19h10 e 21h15 (sábado, domingo e quarta, extra às 15h10). **Cineflix Aparecida 4,** dubl., às 17h30 e 21h50. **Cinemais Bougainvielle 3,** dubl., às 14h15 e 21h40, e leg., às às 19h25. **Cinemais Portal Norte 2,** dubl., às 16h30, 18h45 e 21h. **Cinemais Portal Sul 1,** dubl., às 16h30, 18h45 e 21h. **Cinemark Passeio 2,** dubl., às 19h20 e 21h40. **Cinemark Passeio 3,** dubl., às 17h30. **Cinépolis Cerrado 1,** dubl., às 18h. **Cinépolis Cerrado 4,** dubl., às 14h, 16h30, 18h45 e 21h (somente terça e quarta). **Cinépolis Cerrado 5,** dubl., às 15h e 17h15 (exceto quarta), e 19h45 22h (exceto terça e quarta). **Kinoplex Goiânia 6,** dubl., às 18h15, e leg., às 16h10 e 20h20. Bee e sua amiga, ambas de família muito bem-sucedidas e ricas da Europa, decidem viajar juntas para uma festança em uma mansão remota. Junto com elas, outros convidados da mesma faixa etária de 20 anos, e também muito ricos. Depois de beber, usar drogas e dançar, o grupo decide jogar Morte Morte Morte, uma brincadeira aonde alguém é assassinado e todos precisam adivinhar quem foi o assassino. Mas, antes de terminar o jogo, alguns integrantes decidem dormir e o jogo fica inacabado. No meio da noite, após a energia acabar na casa no meio de uma tempestade, Bee vai investigar o local e acaba achando um dos convidados com a garganta cortada. Agora, sem sinal, carro, eletricidade ou qualquer ajuda externa, o grupo precisa se unir para achar o real assassino dentre o grupo antes que seja tarde demais.

AS AVENTURAS DE TADEO E A TÁBUA DE ESMERALDA
Espanha, 2022. Direção de Enrique Gato. Animação, 1h29. Livre, dublado. **Buriti 1,** às 16h40 (somente sábado e domingo). **Buriti 5,** às 15h55, 17h50 e 19h45 (quarta, extra às 14h). **Cineflix Aparecida 5,** às 15h, 17h e 19h. **Cinemais Bougainvielle 1,** às 14h. **Cinemais Bougainvielle 3,** às 16h45. **Cinemais Bougainvielle 4,** às 14h40. **Cinemais Portal Norte 3,** às 14h, 18h10 e 18h20. **Cinemais Portal Sul 2,** às 14h, 16h10 e 18h20. **Cinemark Flamboyant 3,** às 15h10, 17h20 e 19h35 (sábado, domingo e quarta, extra às 13h). **Cinemark Passeio 7,** dubl., às 18h15. **Cinépolis Cerrado 2,** às 15h30 e 17h45. **Kinoplex Goiânia 1,** às 14h30 e 16h30 (quarta, às 13h e 15h). Tadeo ainda tenta fazer com que seus colegas da arqueologia reconheçam-o como um deles, mas, por causa de uma trapalhada, ele quebra um sarcófago. Com isso, uma maldição desperta, colocando em risco a vida de Belzoni, Jeff, seus amigos e até de sua mãe. Tendo apenas o apoio de Sara, Tadeo parte em uma viagem repleta de aventuras.

MAIS QUE AMIGOS, FRIENDS
EUA, 2022. Direção de Nicholas Stoller. Com Billy Eichner, Luke MacFarlane, Monica Raymund. Comédia romântica, 1h56. 16 anos, legendado e dublado. **Cinemais Bougainvielle 1,** leg., às 16h15, 18h50 e 21h30. **Cinemark Flamboyant 7,** leg., às 14h50 (sábado, domingo e quarta, às 13h40), 17h40 e 20h25. **Kinoplex Goiânia 2,** leg., às 19h e 21h25. Uma amizade improvável entre dois homens que lentamente se apaixonam pelo outro. Com o tempo passando, os dois acabam se abrindo para si mesmos, contando sobre suas vidas, aspirações e vulnerabilidades. O longa também retrata suas famílias, a dinâmica familiar de uma família queer bagunçada, onde pessoas discutem visões sobre política de identidade.

OS SUBURBANOS
Brasil, 2022. Direção de Luciano Sabino. Com Rodrigo Sant'Anna, Carla Cristina Cardoso, Babu Santana, Nando Cunha e Mariah da Penha. Comédia, 1h25. 14 anos. **Buriti 6,** às 17h40, 19h30 e 21h20 (sábado, domingo e quarta, extra às 15h50). **Cineflix Aparecida 4,** às 15h20 e 19h40. **Cinemark Passeio 6,** às 14h40, 16h50, 19h e 21h15. **Cinépolis Cerrado 7,** às 15h10 (exceto sábado e domingo), e 17h30, 19h30 e 21h45 (exceto terça e quarta). No fim dos anos 2000, o suburbano Jeferson de Souza faz de tudo para encontrar o sucesso como cantor em uma banda de pagode. Jefinho ainda arranja tempo para compor a canção que alavancará definitivamente sua carreira musical, o hit instantâneo *Xavasca Guerreira*.

DESTERRO
Brasil, 2022. Direção de Maria Clara Escobar. Com Carla Kinzo, Otto Jr., Rômulo Braga. Drama, 1h28. 12 anos. **Cine Cultura.** às 14h15 exceto quarta, como mostra gratuita do Dia das Crianças). Laura parece estar sempre em descompasso com o mundo que a cerca. Sempre em um tempo, espaço e ritmo diferente daquilo que se espera dela. Desconfortável, Laura decide sair de casa e seguir uma jornada pessoal de autodescoberta, sem rumo definido.

O SANTO DE TODOS - CLARET
Epsanha, 2022. Direção de Pablo Moreno. Com Antonio Reyes, Alba Recondo, Carlos Cañas, Pablo Viña, Assumpta Serna, Scott Cleverdon, Joan Alberto López. Drama, 1h55. 14 anos, dublado. **Cinemark Flamboyant 2,** às 14h10 e 19h30. Em 1930, o escritor e intelectual Azorín descobriu um embuste que havia sido propagado por quase 60 anos: a vida e obra do arcebispo espanhol Antonio María Claret, fundador dos Missionários Claretianos, havia sido adulterada.

EM CARTAZ

SORRIA
EUA, 2022. Direção de Parker Finn. Com Sosie Bacon, Jessie T. Usher, Kyle Gallner. Terror, 1h55. 14 anos, legendado e dublado. **Buriti 4,** dubl., às 19h e 21h20. **Cineflix Aparecida 1,** dubl., às 19h10 e 21h35. **Cinemais Bougainvielle 2,** dubl., às 15h40 e 21h15 (exceto terça e quarta), e leg., às 18h40 (terça, às 15h40, e quarta, às 18h30. **Cinemark Flamboyant 6,** leg., às 15h40, 18h25 e 21h15. **Cinemark Passeio 4,** dubl., às 16h30, 19h10 e 21h50 (domingo, extra às 13h50; quarta, somente às 14h)). **Cinemark Passeio 7,** dubl., às 20h50 (quarta, extra às 18h10). **Cinépolis Cerrado 6,** dubl., às 15h45, 18h20 e 20h45. **Kinoplex Goiânia 1,** dubl., às 18h30, e leg., às 21h. **Multicine Cidade Jardim 2,** dubl., às 21h. **Multicine Cidade Jardim 3,** dubl., às 19h30 (somente terça e quarta). Após testemunhar um incidente bizarro e traumático envolvendo um paciente, a Dra. Rose Cotter começa a experimentar ocorrências assustadoras que ela não consegue explicar. Rose deve enfrentar seu passado perturbador para sobreviver e escapar de sua nova e horrível realidade.

A QUEDA
EUA, 2022. Direção de Scott Mann. Com Grace Fulton, Virginia Gardner, Jeffrey Dean Morgan. Suspense, 1h47. 12 anos, legendado e dublado. **Buriti 5,** dubl., às 21h40. **Cinemark Flamboyant 5,** leg., às 17h25. **Cinemark Passeio 7,** dubl., às 18h15. **Cinépolis Cerrado 2,** dubl., às 20h (exceto quarta). **Multicine Cidade Jardim 1,** dubl., às 19h50. A alpinista emocionalmente abalada Becky, relutantemente decide enfrentar seus medos quando sua amiga, outra alpinista experiente, a convence a embarcar em uma aventura de escalada de alto risco, até o topo de uma torre de TV abandonada. No entanto, quando a escalada perigosa não sai como planejado, as mulheres devem reunir toda a coragem e força para elaborar um plano para um retorno seguro para casa - ou morrer tentando.

SISTEMA BRUTO
Brasil, 2002. 2022. Direção de Gui Pereira. Com Elenco: Bruna Viola, Bruna Altieri, Giulia Nassa. Comédia de açao, 1h55. **Buriti 4,** às 14h30 (somente sábado e domingo). Bruna e Rosa, duas amigas que, além de frequentarem os mais badalados bares e festas sertanejas do interior, também são apaixonadas por velocidade e adrenalina. Em uma determinada noite, as amigas fazem uma aposta com seus amigos e decidem participar de uma competição de corridas de caminhonetes.

A MULHER REI
EUA, 2022. Direção de Gina Prince-Bythewood. Com Viola Davis, Thuso Mbedu, Lashana Lynch. Drama histórico, 2h24. 16 anos, legendado e dublado. **Buriti 3,** dubl., às 16h10 e 18h50. **Cineflix Aparecida 5,** dubl., às 21h. **Cinemais Bougainvielle 4,** leg., às 17h15 e 20h30 (exceto terça e quarta). **Cinemais Portal Norte 3,** dubl., às 20h45. **Cinemais Portal Sul 2,** dubl., às 2045. **Cinemark Flamboyant 1,** leg., às 15h30, 18h30 e 21h30. **Cinemark Passeio 5,** dubl., às 14h50, 18h e 21h. **Cinépolis Cerrado 3,** dubl., às 15h20, 18h30 e 21h20. **Kinoplex Goiânia 5,** leg., às 15h, 17h45 e 20h30. **Multicine Cidade Jardim 3,** dubl., às 16h05. Nanisca foi uma comandante do exército do Reino de Daomé, um dos locais mais poderosos da África no século 19. Durante o período, o grupo militar era composto apenas por mulheres, entre elas está a filha de Nanisca, Nawi. Juntas, elas combateram os colonizadores franceses, tribos rivais e todos aqueles que tentaram escravizar seu povo e destruir suas terras. Conhecido como as Amazonas Dahomey, ou Agojie, o grupo foi criado por conta de sua população masculina enfrentar altas baixas na violência e guerra cada vez mais frequentes com os estados vizinhos da África Ocidental, o que levou Dahomey a ser forçado a dar anualmente escravos do sexo masculino, particularmente ao Império Oyo, que usou isso para troca de mercadorias como parte do crescente fenômeno do comércio de escravos na África Ocidental durante a Era dos Descobrimentos, o que fez com que mulheres fossem alistadas para o combate.

ÓRFÃ 2: A ORIGEM
EUA, 2022. Direção de William Brent Bell. Com Isabelle Fuhrman, Julia Stiles, Rossif Sutherland. Suspense, 1h39. 16 anos, legendado e dublado. **Buriti 3,** dubl., às 21h30. **Buriti 4,** dubl., às 16h50. **Cinemais Portal Norte 1,** dubl., às 15h40, 18h30 e 21h15 (exceto terça e quarta). **Cinemais Portal Sul 4,** dubl., às 18h40 (terça, às 15h40; quarta, às 18h30. **Cinemark Flamboyant 2,** leg., às 17h e 22h10. **Cinemark Passeio 1,** dubl., às 15h20, 17h50 e 20h15. **Cinépolis Cerrado 4,** dubl., às 14h30, 16h45, 19h e 21h30 (exceto terça e quarta). **Cinépolis Cerrado 7,** dubl., às 7 18h10 e 20h30 (somente terça e quarta). **Kinoplex Goiânia 2,** dubl., às 16h50. Leena Klammer/Esther Albright está de volta para nos mostrar sua mente perversa e instável. Nesta prequela ao filme original de 2009, depois de orquestrar uma brilhante fuga de uma clínica psiquiátrica da Estônia, Esther viaja para os Estados Unidos se passando pela filha desaparecida de uma família rica que procura uma menina por quatro anos. Após ser acolhida pela nova família, luxo e uma psicóloga, "Esther" começa a mostrar suas reais intenções com o pai e a mãe "biológicos". Esther começa a ser vigiada por um detetive, que fará tudo para mostrar à família que a menina não diz ser quem é de verdade, colocando em risco a nova identidade da órfã. No entanto, surge uma reviravolta inesperada que a coloca contra uma mãe que protegerá sua família da "criança" assassina a qualquer custo, mesmo que signifique sua própria morte e a de todos.

O LIVRO DOS PRAZERES
Brasil, 2022. Direção de Marcela Lordy. Com Simone Spoladore, Javier Drolas, Felipe Rocha. Drama, 1h39. 16 anos. **Cine Cultura**, às 20h30. Lóri é uma professora com uma vida monótona tanto profissionalmente quanto romanticamente. Tudo muda quando ela conhece Ulisses, um provocador professor argentino.

NÃO SE PREOCUPE, QUERIDA
EUA, 2022. Direção de Olivia Wilde. Com Florence Pugh, Harry Styles, Chris Pine. Suspense, 2h03. 16 anos, legendado e dublado. **Cinemark Flamboyant 5,** leg., às 14h25. **Kinoplex Goiânia 3,** leg., às 18h40 e 21h10 (quarta, somente às 16h20). Uma mulher vive tranquilamente com o seu marido e os sócios dele, também acompanhados de suas esposas em um condomínio, em pleno anos 1950. Em meio a tudo, uma delas começa a questionar o projeto e seu objetivo, que não é falado para as esposas pelos maridos.

AVATAR (RELANÇAMENTO)
EUA, 2010. Direção de James Cameron. Com Sam Worthington, Zoe Saldana, Sigourney Weaver. Ficção científica, 2h42. Livre, legendado e dublado. **Cinemark Flamboyant 4,** 3D, leg., às 17h10 e 20h40 (sábado e domingo, extra às 13h40; exceto quarta). **Cinemark Passeio 3,** 3D, dubl., às 14h e 19h50. **Cinépolis Cerrado 1,** 3D, dubl., às 14h40 e 20h15. **Kinoplex Goiânia 2,** dubl., às 13h40. No exuberante mundo alienígena de Pandora vivem os Na'vi, seres que parecem ser primitivos, mas são altamente evoluídos. Como o ambiente do planeta é tóxico, foram criados os avatares, corpos biológicos controlados pela mente humana que se movimentam livremente em Pandora. Jake Sully, um ex-fuzileiro naval paralítico, volta a andar por meo de um avatar e se apaixona por uma Na'vi.

MEN - FACES DO MEDO
Reino Unido, 2022. Direção de Alex Garland. Com Jessie Buckley, Rory Kinnear, Paapa Essiedu. Terror, 1h40. 16 anos, legendado. **Cine Cultura.** às 18h40 (quarta, Maria - Ninguém Sabem Quem Sou Eu). Buscando refúgio e consolo após uma tragédia pessoal, Harper, traumatizada, decide fugir de Londres e ir sozinha para um retiro no meio de um belo campo inglês, se escondendo em uma mansão isolada do interior. Mas a cura, como a mudança, leva tempo. E, assombrada por memórias dolorosas e culpa insuportável, Harper anseia por redenção. No entanto, uma breve exploração das exuberantes paisagens locais revela acontecimentos estranhos, à medida que encontros desconfortáveis frustram os planos ambiciosos de Harper de se recuperar. Como resultado, a dor irremediável se transforma em uma sinistra corrente de mal-estar e, logo, o medo toma conta. Agora não há onde se esconder, algo ou alguém se encontra a espreita na floresta ao redor, e parece estar perseguindo-a. O que começa como apenas uma ansiedade inicial, se torna um pesadelo, habitado por suas memórias e medos mais sombrios.

INGRESSO PARA O PARAÍSO
EUA, 2022. Direção de Ol Parker. Com George Clooney, Julia Roberts, Kaitlyn Dever. Comédia, 1h44. 12 anos, legendado e dublado. **Cinemark Flamboyant 4,** 3D, leg., às 17h10 e 20h40 (sábado e domingo, extra às 13h40; exceto quarta). **Cinemark Passeio 3,** 3D, dubl., às 14h e 19h50. **Kinoplex Goiânia 3,** leg., às 16h20 (quarta, às 14h). Lily, uma jovem recém-formada na Universidade de Chicago que acompanha sua melhor amiga Wren Butler em uma viagem de formatura para Bali. Lily se apaixona abruptamente por um local balinês, e decide se casar de forma impulsiva. A decisão inesperada da jovem faz com que seus pais, um casal divorciado, decida viajar às pressas para a ilha, para tentar impedir que a filha cometa o mesmo erro que eles cometeram, quando se casaram 15 anos atrás. Entre sabotagens e planos nem tão bem-sucedidos, o ex-casal fará de tudo para parar o casamento precipitado da filha, e esse empenho pode acabar aproximando novamente os dois, sendo uma oportunidade de repensar, a partir do casamento da filha, o próprio relacionamento.

O LENDÁRIO CÃO GUERREIRO
EUA, 2022. Direção de Rob Minkoff e Mark Koetsier. Animação, 1h43. Livre, dublado. **Multicine Cidade Jardim 1,** às 17h35 (sábado, domingo e quarta). O perverso vilão felino Ika Chu e seu capanga Ohga se preparam para pôr um plano terrível em prática que pode acabar com a cidade de Kakamucho. A tarefa de combater esse perigo é tomada por Hank, um cachorro que sonha em ser um grande samurai.

MARTE UM
Brasil, 2022. Direção de Gabriel Martins. Com Cícero Lucas, Carlos Francisco, Camilla Damião, Drama, 1h55. 16 anos. **Cine Cultura.** às 16h30. A família Martins vive tranquilamente nas margens de uma grande cidade brasileira após a decepcionante posse de um presidente de extrema-direita. Sendo uma família negra de classe média baixa, eles sentem a tensão de sua nova realidade. Tércia, a mãe, reinterpreta seu mundo depois que um encontro inesperado a deixa se perguntando se ela é amaldiçoada. Seu marido, Wellington, coloca todas as suas esperanças na carreira de seu filho, Deivinho.

MINIONS 2: A ORIGEM DE GRU
EUA, 2022. Direção de Kyle Balda e Brad Ableson. Anaimação, 1h28. Livre, dublado. **Buriti 6,** às 15h45. **Cineflix Aparecida 1,** às 17h10 (sábado e domingo, extra às 15h10). **Cinemark Passeio 7,** às 13h20 (somente quarta). **Cinépolis Cerrado 7,** às 15h10 (somente sábado e domingo). **Kinoplex Goiânia 6,** às 14h10 (somente sábado e domingo). **Multicine Cidade Jardim 1,** às 15h40 (sábado, domingo e quarta). Continuação das aventuras dos Minions, e dessa vez, eles ajudam um Gru ainda criança, descobrindo como ser vilão. Na década de 1970, Gru está crescendo no subúrbio. Fã de um grupo de supervilões conhecido como Vicious 6, Gru traça um plano para se tornar malvado o suficiente para se juntar a eles. Felizmente, ele recebe apoio de seus leais seguidores, os Minions.

ACAMPAMENTO INTERGALÁCTICO
Brasil, 2022. Direção de Fabrício Bittar. Com Marianna Santos, Pedro Miranda, Lucas Salles. Comédia de ficção científica, 1h25. Livre. **Buriti 3,** às 14h20 (somente sábado, domingo e quarta). **Kinoplex Goiânia 5,** às 13h10 (somente sábado, domingo e quarta). Ronaldo acredita em ETs, e tem, desde criança, um meteorito que caiu do céu como sua maior prova. Ele e sua irmã mais nova, Marina, acabam de ganhar um convite para conhecer o Acampamento Intergaláctico. Será que agora ele conseguirá desvendar os segredos do universo e provar a existência de ETs?

SONIC 2
EUA, 2022. Direção de Jeff Fowler. Com Jim Carrey, James Marsden, Idris Elba. Animação em live-action, 2h02. Dublado. **Cinemark Flamboyant 6,** às 12h55 (somente sábado). **Cinemark Passeio 7,** às 13h05 (somente sábado).

Fábio Lima

A produtora cultural Daniela Utescher e o cartunista Marcos Batista estão entre os participantes do Gibirama

Goiânia é pop

GIBIRAMA Feira de histórias em quadrinhos reúne artistas nacionais e regionais, de quinta-feira a domingo (6 a 9), com programação gratuita na Vila Cultural Cora Coralina

Yorrana Maia

A cidade da cultura sertaneja e do rock tem espaço para a cultura pop? Com lápis e canetas em punho, e acessórios e fantasias bem posicionados, quadrinistas, ilustradores e cosplayers vão invadir a Vila Cultural Cora Coralina esta semana para dizer que "sim!". Entre os dias 6 e 9 de outubro, das 11h às 20h, Goiânia será palco do Gibirama - Feira Goiana de Histórias em Quadrinhos. O evento gratuito e aberto ao público irá reunir diversos talentos da cultura pop regional e nacional em uma programação que conta com desfiles de cosplay, ringue de desenhistas e palestras sobre o mercado das histórias em quadrinhos (HQs).

Com o intuito de posicionar o Estado de Goiás dentro do panorama do quadrinho brasileiro, o Gibirama promove diversas atividades para fãs de HQs e animações gráficas, além de oportunizar espaço para quadrinistas e ilustradores locais exporem suas obras. Para Márcio Mário Júnior, um dos organizadores e idealizadores do evento, a cena de cultura pop em Goiás ainda está em estágio de desenvolvimento, mas já é possível perceber vários talentos regionais.

"A ideia por trás do Gibirama é criar uma organização onde esses autores possam ter um contato direto com o público, mostrar seus trabalhos, e que eles também possam ter um contato direto com outros profissionais já absolutamente reconhecidos e estabelecidos dentro do cenário nacional", disse.

A programação do evento inclui lançamentos de HQs com sessões de autógrafos, mostra de longas e curta metragens de desenhos animados (com legendas descritivas e áudio descrição), desfile de cosplayers, ringue de quadrinistas (uma amistosa competição onde dois ilustradores terão que desenhar um tema escolhido na hora e serem julgados pelo público), e Beco dos Artistas, um espaço de exposição de trabalhos autorais.

O Gibirama conta ainda com um ciclo de debates sobre o mercado e a produção de quadrinhos no Brasil, artistas convidados de outras regiões do país, e a exposição *Shimamoto: Mestre Do Quadrinho Brasileiro*, que reúne cerca de 250 trabalhos originais do desenhista Julio Shimamoto.

"É uma ilusão pensar que Goiânia está limitada a uma cultura sertaneja", disse ao POPULAR o pós-doutor em arte e tecnociência e professor da Universidade Federal de Goiás (UFG) Edgar Franco. Segundo o professor, a cena de quadrinhos na capital tem crescido muito, ganhando reconhecimento nacional, e eventos como Gibirama ajudam a dar esse impulsionamento. Além de pesquisador e professor, Franco é artista transmídia, conhecido como Ciberpajé (@ciberpaje), e este ano participará pela primeira vez da feira de quadrinhos, onde irá expor seus trabalhos no Beco do Artistas junto com o Grupo de Pesquisa em Criação e Cibearte do Programa de Pós-graduação em Arte e Cultura Visual da UFG (@cria_ciber).

Premiado neste ano com o Troféu Agostini de 'Mestre do Quadrinho Nacional', Ciberpajé irá lançar durante o Gibirama a versão física do álbum em quadrinho *Renovaceno*, que reúne histórias sobre o período pandêmico. O artista e o grupo de pesquisa também irão expor outros trabalhos na feira, como álbuns em quadrinhos, fanzines e prints.

ARTE PERFORMÁTICA

Já a cosplayer convidada para o evento Thaiza Montine Gomes (@aikhaacosplayer) é veterana do Gibirama e o considera "um dos melhores eventos de quadrinhos" da cidade. A professora de química do ensino básico e superior realiza a arte performática do cosplay - que consiste no uso de fantasias e acessórios para representar um personagem específico - desde 2004, e já foi finalista em algumas competições, como a XI Geek e a Yamato Cosplay Cup, em 2018, e a Morce-Go Vermelho, em 2019.

"Na minha opinião, é um dos melhores eventos de quadrinhos daqui de Goiânia, porque ele abarca atrações e não é voltado para o comércio, mas sim para a cultura", disse Montine ao POPULAR. A cosplayer participará do Gibirama no final de semana. No sábado (7) fará uma apresentação como Rapunzel, a princesa da animação da Disney, e no domingo vestirá uma personagem de quadrinhos, a Espectral da série Watchmen.

SERVIÇO
Evento: Gibirama - Feira Goiana de Histórias em QuadrinhosData: De 6 a 9 de outubro
Horário: Das 11h às 20h
Local: Vila Cultural Cora Coralina - Rua 23 esquina com a Rua 3, Centro.
Entrada franca

Divulgação

Thaiza Gomes, cosplayer convidada, é veterana do Gibirama e o considera "um dos melhores eventos de quadrinhos" da cidade

Palestras e debates

Além da programação cultural, a feira conta com um espaço dedicado à discussão de temas como o mundo dos fanzines, os desafios do mercado independente e a relação dos quadrinhos com a arte contemporânea. Artistas e profissionais da área irão realizar palestras e debates abertos ao público na sala multimeios da Vila Cultural Cora Coralina.

Dentre os debatedores está o autor e quadrinista Max Andrade, que iniciará o ciclo de palestras nesta quinta-feira (6), às 18h. Com mediação de Márcio Mário Júnior, Max Andrade abordará o processo de produção de *Anjinho: Além*, feito para a coleção Graphic MSP, projeto de graphic novels da Maurício de Sousa Produções.

Outro nome que vem à Goiânia participar do evento é o cartunista Marcos Batista, coeditor da revista *A Zica* e do gibi *Pedro e o Imperador*. Batista falará sobre a história de *Pedro e o Imperador* na sexta-feira (7), às 16h. No mesmo dia, às 18h, a livreira e produtora cultural Daniela Utescher e o editor Sandro Lobo falarão sobre quadrinhos e o mercado independente.

Outros nomes confirmados para a feira são os ilustradores Fabio Zimbres, Diego Gerlach e Amanda Miranda; o diretor de arte Eloar Guazzelli, os quadrinistas Lucas Gehre e Jéssica Groke, e o produtor cultural Leandro Mello (Motim). A mediação das mesas ficará por conta do doutor em arte e cultura visual Márcio Mário Júnior, dos colunistas do site especializado em quadrinhos Raio Laser, Ciro Inácio Marcondes e Pedro Brandt, e da escritora, editora e jornalista Larissa Mundim.

Além das palestras, os artistas nacionais convidados irão participar de outras atividades da feira, como o Beco dos Artistas, onde irão expor trabalhos autorais. (Yorrana Maia é estagiária do GJC em convênio com a PUC-GO)

Arquivo pessoal

Edgar Franco, artista transmídia conhecido como Ciberpajé

Entrevista LEANDRO HASSUM

O Leleco é alegria

Rede Globo

Família Paraíso, humorístico realizado numa parceria da TV Globo e do Multishow, estreia nas tardes de domingo da TV Globo no dia 16, após a *Temperatura Máxima*. No programa, Leleco (Leandro Hassum) chega para provar que de calma a casa de repouso Família Paraíso não tem nada. Sempre alegre e divertido, o personagem tem um coração enorme e vive encrencado. Ele perde seu carro velho e, na tentativa de conseguir dinheiro para recuperá-lo, acha um jeito de começar a trabalhar como professor de hidroginástica na Família Paraíso, sua chance de reaver o querido "Azeitona", como chama o automóvel. O que os moradores não esperam é que, com seu jeito despojado e a falta de experiência no cargo, ele possa mudar a vida de todos.
Ao lado de Leandro Hassum está Cacau Protásio. Ela interpreta Shirley, enfermeira-chefe apaixonada pelo trabalho, que não leva desaforo pra casa e que atrai Leleco desde o primeiro encontro. A funcionária dá a vida pelos moradores e os protege como se fossem seus filhos. A cada episódio, Leleco, à medida em que tenta conquistar Shirley, traz mais diversão para a Família Paraíso.
A série traz também um elenco formado por atores experientes, que acumulam no currículo trabalhos com foco na comédia, como Artur Kohl (seu Alair), Ataíde Arcoverde (seu Raulzito), Cosme dos Santos (Joca), Flavio Bellini (HD), Guida Vianna (dona Rosinha), Teca Pereira (dona Perpétua), e Silvio Mattos (seu Toninho). A atração ainda conta com Marcia Manfredini e com os atores convidados Paulinho Serra e Viviane Araújo, que vivem o casal Machadinho e Manu — ele, proprietário da Família Paraíso. Enquanto o primeiro é extremamente apegado a sua mãe, ela é uma dondoca que adora luxo e não abre mão de viver uma vida de glamour. Ailton Graça, Fafy Siqueira, Lucas Veloso, Dandara Mariana, Joel Santana, Augusto Madeira, Suely Franco, Jandir Ferrari, Luiz Guilherme, Felipe Velozo, Rafael Leftel, Léo Stefanini e Adriano Bolshi fazem participações especiais.

O que *Família Paraíso* tem de mais especial?
Sem dúvida, o elenco é o que tem de mais especial em *Família Paraíso*: temos Cacau Protásio, Paulinho Serra, Viviane Araújo, Artur Kohl, Ataíde Arcoverde, Cosme dos Santos, Flavio Bellini, Guida Vianna, Teca Pereira, Silvio Mattos, Marcia Manfredini. É um elenco tão diverso e traz essa mistura, cada um com suas características de atuação, emprestando humor aos personagens, ao programa, e às histórias de cada episódio. A gente tem um fio condutor muito bacana, por meio do Leleco, um cara do bem, que faz de tudo para conquistar a sua grana.

Como foi a experiência de contracenar com esse elenco?
Foi muito bacana. Tive a possibilidade de trabalhar com a Guida Vianna, que me deu aula de teatro quando eu era adolescente. Poder estar com ela, agora, pela primeira vez em cena, foi delicioso. Trabalhar com a Cacau Protásio também pela primeira vez, repetir minha parceria com o Paulinho Serra, ter a Viviane Araújo ali também, mostrando o quanto ela é comprometida com o trabalho, sabe... tudo isso foi muito bom. Todo o elenco me trouxe só alegrias. O Cosme, por exemplo, é um cara que sempre foi um ícone da televisão. Tê-lo ali na minha frente e poder bater bola com ele foi uma honra. A Teca Pereira é a alegria em pessoa; o Arthur, que é mal-humorado na série, é um cara cheio de humor, cheio de graça; Silvio Mattos é um talento em todos os sentidos. Foi muito bom trabalhar com cada um deles.

O que você mais gosta no seu personagem?
O Leleco é alegria. É um cara sempre positivo. Apesar de todas as dificuldades que ele passa e dos rolos que ele se mete, ele sempre tenta sair da forma mais bem-humorada e mais alto astral possível. Ele é aquele cara que não desiste nunca, que acredita que uma hora as coisas vão mudar, que ele vai arranjar um plano e as coisas vão dar certo. E isso é muito bacana no personagem, eu me identifico com isso.

O que o público pode esperar da atração?
Rir, se emocionar, se divertir, se identificar e se apaixonar!

NOVELAS/RESUMOS DA SEMANA

Xaviera pede para passar a noite na casa de José. Candoca não consegue convencer Pajeú a levar Cirino para o hospital. Tertulinho não acredita quando Lorena fala que Candoca saiu com Pajeú. Xaviera se emociona com a gentileza de José. Tertulinho se surpreende ao encontrar Xaviera na casa de José. Deodora vai à casa de Vespertino. Tertulinho fala para José que Candoca saiu com Pajeú, e os dois vão falar com o agiota. Candoca se preocupa com o estado de Cirino. José pede ajuda de Timbó para achar a casa de Pajeú. O Coronel se surpreende quando Tertulinho fala que sabe onde mora o jagunço. Candoca avisa a Pajeú que não pode fazer mais nada por Cirino.

Rede Globo

A ator Marcos Palmeira é o intérprete do personagem José Leôncio em *Pantanal*

Duarte implora que Lou não revele sua verdadeira identidade. Lou exige saber tudo sobre a viagem que Duarte fez para não revelar o seu segredo. Jonathan insiste para Armandinho tentar descobrir o que Margareth tem contra ele. Regina humilha Dagmar. Martha fala para Leonardo que vai se afastar da SG, sem data para voltar. Hugo consola Andréa. Pat, Moa, Ítalo e Rico resolvem contar toda a verdade sobre a investigação para Lou. Rebeca conversa com Fernanda sobre Célia. Danilo doa uma quantia em dinheiro para Célia. Margareth exige que Leonardo e Regina passem para ela o comando do laboratório da SG. Jonathan tenta alertar Martha a respeito dos negócios escusos de Leonardo. Rico conversa com Lou sobre Clarice e Leonardo. Pat revela para Ítalo que Clarice tinha um caso com Gustavo.

A Rede Globo não divulgou o resumo do penúltimo capítulo de *Pantanal*.

SESSÃO DA TARDE

O drama esportivo *Uma Chance para Lutar*, de 2021, é a atração da tarde desta quinta-feira (6), na Globo. Na história, Nick Newell, um lutador de MMA com um braço só, tem a rara chance de lutar pelo campeonato dos pesos-pena. Ele se esforça para vencer, por si mesmo e por todas as outras pessoas com deficiências físicas no mundo. No elenco, Cody Christian, Elisabeth Röhm, Kevin Pollak, Barry Livingston, Cameron James Matthews, Samuel Evan Horowitz, James Hiser, Jonathan Cowley, Erik Jorn Sundquist.

classi

1 IMÓVEIS VENDA | 2 IMÓVEIS ALUGUEL | 3 CARROS | 4 MOTOS | 5 AGRO | 6 NEGÓCIOS | 7 EMPREGOS

O Popular Classitel: 3250-5323 / classi.com.br

1 IMÓVEIS VENDA

APARTAMENTOS

APARECIDA DE GOIÂNIA

SETOR DOS AFONSOS

02 QUARTOS
3° andar, na Av. Rio Verde frente ao Sup. Store, à 5 minutinhos do Buriti shopping. Tr: 62 99504-8620
51687

APARTAMENTOS

GOIÂNIA

AEROPORTO

03 QUARTOS - suíte, arms., DCE Ed.Oswaldo Cardim, 93m² sacada, gar, nascen te salão c/churrasq. 98481 -7099/ 9.9241-4570 C7396
51902

BELA VISTA

03 QUARTOS Ste. e armá rio, banh. soc. sala c/ varan da,coz c/arm,AS, gar. $270 mil. 99971-4909 C4913
51734

BUENO

02 - QUARTOS com armários, 1 suíte, ESCANINHO, banh social c/ armário, sala c/ sacada, cozinha americana e área de serviço, 02 vagas de garagem individuais (paralelas) e lazer completo. Ed. Tríade. Apto 1804. Oportun. R$420mil. Tr. Prop. (62)98417-4883
51779

03 QUARTOS 1 suíte, garagem, todo montado em armários, área lazer. Ed. Príncipe de Gales. Quitado/ Desocupado. Ac. carro e financ. 98187-4074/ 996299207 C3714.
51873

03 SUÍTES Plenas, 118m², Lav, porcel., arms, 2 vagas. Novo. Mobil. e decorado. Desoc! 99252-5337 c12474
52029

03 SUÍTES Plenas, 118m², Lav, porcel., arms, 2 vagas. Novo. Mobil. e decorado. Desoc! 99252-5337 c12474
52044

CENTRO

02 QUARTOS C/ arms. Sl. 2 ambts, c/ var. B. Social c/ box e arm. coz. montada em arms. A. serv. c/ arm. 1 gar. 99971-4909 C4913
51735

03 QUARTOS
137m², sendo um suíte, sala, copa e cozinha, no centro de Goiânia, Ed. Tocantins AP. 1702. Tr. 62 99316-5321
51999

03 QUARTOS 87m²,Rua 03 c/ Rua 24, N.85 Apto 301, Ed. Vitória, sem gar. Tenho outro. F: 99447-7622
52004

JARDIM AMÉRICA

03 QUARTOS - 1 suíte, sac., armários, lazer, 1 vaga, escan. Próximo a T-63. Desoc. Pintado. 300 mil. 99252-5337 c12474
52049

JARDIM GOIÁS

02 QUARTOS 01 Banheiro social, 54m2, 1 vaga. Tr: 62-99280-7032
51973

LESTE UNIVERSITÁRIO

02 QUARTOS 1 ste, sac, garag, desocup. c/ lazer. Ed. Pontal das Brisas, Prox. Faculdade. Confiance 3545-6101 // 98417-2920. Cj 10577.
51836

MARISTA

01 QUARTO Res. Vivant, flat. c/ arm. coz. montada, lazer, gar. Próx. Extra. Oport!! 99972-9900 c-6584
51787

01 QUARTO sala grande, coz. com fogão, sacada c/ churrasqueira, 51m2, 1 gar Ac. BrB. Tr. 98502-7723
51810

03 QUARTOS 1 ste 2 garag. 113m2 desocup. Av. 136, arms, sac, bh soc e servico. 290.000,00. Confiance 3545-6101 // 98417-2920 cj 10577.
51832

NOVA SUIÇA

04 SUÍTES 160m2, 2 garags, compl arms, sl 3 ambts, lav, coz americana, lindo apto. Ed. Terra Nobre, prox. Panif. Mana, ar. lazer revitalizada. Confiane 3545-6101 // 9975-8417. Cj 10577
51835

OESTE

04 QUARTOS 2 Stes. salas, biblioteca,varanda.406m2. Ed. Champs Elysées, gars. Conforto e Elegância.Próx. Horto. 99972-9900 C6584
51786

04 SUÍTES 328M2, 3 gars. indiv. sla 4 ambts. lazer, 2 sacs. Oportunidade. 3241-1722/ 98111-9758. c6070
52010

RESIDENCIAL ELDORADO

03 SUÍTES 2 gargs, Ed. Diamante c/ 105m2, compl arms, varanda gourmet, excel. ar. lazer. Confiance 3545-6101 // 98417-2920. Cj 10577
51837

URIAS MAGALHÃES

03 - QUARTOS sendo 1 suíte, 1 garagem coberta, Resid. Dom Felipe - 80m², reformado. R$ 220 mil. Aceita permuta. Tr: (62) 3203-2873 / 99977-3064
51803

COBERTURAS

GOIÂNIA

ALTO DA GLÓRIA

03 QUARTOS
02 garagens, 80 m², 100m Shooping Flamboyant. Tr: (62) 98208-9349. C-25297
51745

CASAS

APARECIDA DE GOIÂNIA

CIDADE VERA CRUZ

03 QUARTOS área de serviço, área c/ churrasqueira, 02 banheiros. R$ 300Mil. Tr:62982021031
46585

OUTROS SETORES

03 QUARTOS
Casa nova, coz., gar. coberta, quintal. 210 m², avaliada em R$ 295 mil, vendo por R$ 175 mil. Motivo: Doença. Tratar: (62) 9 8145-8060
51604

CASAS

GOIÂNIA

S DOS FUNCIONÁRIOS

07 SUITES
Casa renda 3 mil, R$ 650 mil (Ac. Troca) á vista ac. oferta dinh. 996624755
51878

QUER VENDER SEU IMÓVEL COM SEGURANÇA? classi O Popular

GOIÂNIA 2

03 QUARTOS
Sendo 1 Suíte. 96.95 m² construída na lage e porcelanato, sala 2 ambientes, 3 quartos sendo 1 suíte, banheiro social, cozinha, garagem coberta pra 2 carros, área de serviço e dispensa nos fundos, lote com 360m². Localizada em região residencial mais valorizado do Goiânia-2. Aceita troca por imóvel rural menor valor. Tr: (62) 9 9678-5015
50020

JARDIM AMÉRICA

03 QUARTOS - Suíte, quintal amplo, área 490m², próx. Bco Brasil da T-9. Ót.pço.99252-5337 c12474
52039

03 QUARTOS - Suíte, quintal amplo, área 490m², próx. Bco Brasil da T-9. Ót.pço.99252-5337 c12474
52043

JARDIM EUROPA

04 QUARTOS
Sendo 3 suites, 2 salas, copa, cozinha, área de serviço, rica em áreas. Casa de esquina. Barracão separado da casa. Uma rua abaixo da T-9, próx. Terminal das Bandeiras. R$ 850 mil. Ac. carro. F: 99911-8458
51903

JARDIM PLANALTO

04 QUARTOS C/suíte, arms. Sobrado Geminado. Próx. Carrefour da Av.T-9, sala 02 amb. lavabo, copa, coz.,varanda,quintal. $450 mil. 99971-4909 C4913
51733

PARQUE ATHENEU

02 QUARTOS Resid. Brisas do Cerrado c/2 Qtos, suíte, laje Ágio de R$ 130 mil por R$ 95 mil Tr. 9.9295-1708/ 9.9656-0713 C8531
51854

RESIDENCIAL CANADÁ

03 QUARTOS Linda! arms, sala, banh. social, quintal c/ churrasq. Excel. preço. C-7928 - (62) 98443-1582.
51866

CASAS

OUTRAS CIDADES

SENADOR Canedo-Centro abaixo do shopping 2 qtos desocupada. (62) 98406 5441/ 98233-1836 C-5935
51919

SENADOR CANEDO - Casa 2 quartos mais barracão. Alugada por R$ 600. Vendo o ágio 60 mil. Ac. carro. (62) 98309-7858.
51971

QUITINETE

GOIÂNIA

SÃO FRANCISCO

SÃO FRANCISCO 7 kitinetes, renda 3.900,00 Ape nas 445 mil. 98406-5441/ 98233-1836 c-5935
51915

CONDOMÍNIO HORIZONTAL CASAS

APARECIDA DE GOIÂNIA

OUTROS SETORES

JARDINS MÔNACO Sobra do 4Stes. arms, sala 3 amb. Piscina , 4 gars . Oport. R$ 1.750.000.00. Tr. 9.8111. 9758 e 3241.17.22 C 6070.
52015

CONDOMÍNIO HORIZONTAL

CONDOMÍNIO JARDINS CANES
SOBRADO COM 04 QTS, SENDO 03 SUÍTES, 150M². LOTE COM 250M². LANÇAMENTO!! Entrada 12 x R$3.496, Pré Chaves 40 x R$1.400, parcelas mensais 2 x R$ 20.979, balões anuais 1 x R$ 83.917, chaves. Pós Chaves. 380 x R$2.979, parcelas mensais, 31x R$10.900, balões anuais. Tr: (62) 98330-9006 Creci 28.923
51749

JARDINS MARSELHA
Ágio FGR, sobrado 4 qtos, 03 stes, entrega Dez/2023 Direto com o proprietário. Oportunidade. (62) 9 9608-0920
51969

CONDOMÍNIO HORIZONTAL CASAS

GOIÂNIA

OUTROS SETORES

JARDINS VERONA Sobrado 4 stes, 1 máster, 4 salas, todo montado em armários, garagem, piscina, poço artesiano, energia solar. Vendo ou troco por outro maior. 98187-4074/ 99629-9207 C-3714.
51875

OUTROS SETORES

PORTAL DO SOL II 3 Stes. plenas, 390 lt. 300 constr. Pisc. área c/ churrasqueira. Tr: 62-99280-7032
51974

OUTROS SETORES

PORTAL DO SOL I - Oport, térrea, 5 quartos, 2 suítes, lazer. F: 3249-3000/ 99399-9640
51846

CONDOMÍNIO HORIZONTAL

GRANVILLE - 4 suítes, arms, 1 master, ár. constr. 360m². Lazer, 6 vagas. Ótima localiz.Ót.preço. Ac. apto. 99252-5337 C12474
52032

GRANVILLE - 4 suítes, arms, 1 master, ár. constr. 360m². Lazer, 6 vagas. Ótima localiz.Ót.preço. Ac. apto. 99252-5337 C12474
52046

CONDOMÍNIO HORIZONTAL CASAS

OUTRAS CIDADES

JARDINS BERLIM FGR
SOBRADO 4 QTS COM 3 SUÍTES 150M². LOTE COM 250M². Na GO-020 em Senador Canedo. LANÇAMENTO!! Entrada 12 x R$3.496, Pré Chaves: 40 x R$1.400, parcelas mensais 2 x R$ 20. 979, balões anuais 1 x R$ 83.917, chaves. Pós Chaves: 380 x R$2.979, parcelas mensais 31 x R$10.900, balões anuais. Tratar: (62) 9 8330-9006 Creci-28.283.
51748

CONDOMÍNIO HORIZONTAL LOTES

GOIÂNIA

RESIDENCIAL ALDEIA DO VALE

ALDEIA DO VALE Lote 5.050 m2, ótima localização. Tr: 62-99280-7032
51975

CONDOMÍNIO HORIZONTAL

JARDINS BOLONHA 418m2 Excel. Lote na quadra 26. Confiance 3545-6101 // 98417-2920. Cj10577.
51833

LOTES

APARECIDA DE GOIÂNIA

ALVORADA OESTE

ALVORADA OESTE
360m² Qd. 18 Lt. 8, Rua 102. Escriturado, ITU em dia. Valor. (62) 98138-7210
51812

classi O Popular 3250-5323

RESIDENCIAL VILLAGE GARAVELO

RESIDENCIAL VILLAGE GARAVELO
Vende-se 8 lotes. (62) 3954-0900 CJ-16771
51630

PONTAL SUL

PONTAL SUL - 360,00m2 Av. Próximo Colégio Militar. R$75.000,00. Tr. 99976-0903, CF 4054
51936

LOTES

GOIÂNIA

JARDIM EUROPA

JARDIM EUROPA - 360m². Av. Dinamarca. Alugado p/ lavajato. 330 mil. Tr. 99252-5337 c12474
52037

JARDIM EUROPA - 360m². Av. Dinamarca. Alugado p/ lavajato. 330 mil. Tr. 99252-5337 c12474
52041

RESIDENCIAL MORUMBI

MANSÕES MORUMBI - Vendo lote com área de 807m² Solar das Orquideas Ágio de 101.000,00 por R$ 85 mil mais parcelas de R$ 1.276,00 Urgente 9.9295-1708/ 9.9656-0713 C8531
51853

OUTROS SETORES

RESIDENCIAL VALE DAS BRISAS
LT. 360m. R VB-2, QD.2 LT.13. R$250 MIL. TR: (62) 99641-7503
51740

LOTES

OUTRAS CIDADES

ARUANÃ RIO VERMELHO
R$ 350.000,00 - vendo 06 Lotes juntos, com área de 2.212 m² - 150 mts do Rio - Tratar: (62) 9 8125-8125
51615

classi O Popular
QUER ANUNCIAR NO CLASSI? LIGUE: 3250-5323

IMÓVEL COMERCIAL

APARECIDA DE GOIÂNIA

JARDIM MARIA INEZ

JARDIM MARIA INEZ Oport. Venda de espaço para eventos. F. 3249-3000/ 98116-9219
51845

IMÓVEL COMERCIAL

GOIÂNIA

BELA VISTA

ST. BELA VISTA Av. S-1 c/ casa/estacionamento. Terr. 420m2. R$1.100mil.Oport!! 62- 99972-9900 C6584
51788

BUENO

BUENO ED. ABSOLUT, andar alto, 5 salas, nascen te, desoc. Ac. carro 3241-1722/9.8111-9758 c-6070
52014

CAMPINAS

CAMPINAS
PRÉDIO COMERCIAL COM RENDA * VENDO - avaliado R$ 2.150.000,00 - ALUGADO até 15/08/2025, ATUAL EM R$17.500,00. Tratar: (62) 9 8125-8125
51617

CENTRO

CENTRO Av. Goiás acima da Praça dos Bandeirantes 720m²,2 pisos.Preço a com binar. 98187-4074 C3714
51879

CENTRO - Sobrado c/ salas, ao lado do Bosque dos Buritis. P/ investimento. 99976-0903, CF 4054
51935

CRIMÉIA OESTE

CRIMÉIA OESTE Prédio c/ 12 aptos (1 e 2 qtos) todo alugado c/ excel renda mensal. Ao lado da Av. Goiás Norte. Confiance 3545-6101. Cj 10577.
51834

OESTE

OESTE - Loja térrea com mezanino, garagem. Ed. Gold Center. Frente Fórum. 99976-0903, CF 4054
51937

ST. GARAVELO 3 salas alugadas, casa 3 qtos, 1 apto 3 qtos s/ 1 ste (Sobre loja), Excel. Imovel comercial/ Residencial. Lote esquina c/ 459m2. Av. Tropical. Confiance 3545-6101 // 98417-2920. Cj 10577
51831

SUL

SETOR SUL
CASA COMERCIAL
RUA 105 com AV 85, VENDO 03 CASAS em 01 lote, uso próprio ou locação-R$1.190.000,00. Tratar (62) 9 8125-8125 51616

GALPÃO

GOIÂNIA

JARDIM BONANZA

JARDIM BONANZA Frente a Creme e Mel. Saída p/ Trindade. Galpão c/ 360m². 430.000. Ac. veíc. Tr. 99252-5337 C12474 52035

JARDIM BONANZA Frente a Creme e Mel. Saída p/ Trindade. Galpão c/ 360m². 430.000. Ac. veíc. Tr. 99252-5337 C12474 52048

ÁREAS

APARECIDA DE GOIÂNIA

CHÁCARA MARIVANIA

CHÁCARAS MARIVÂNIA Frente a Mabel. Área 2500 m², frente 50 m x 50 m laterais. 981874074 C-3714. 51874

CHÁCARA SÃO PEDRO

CHACARAS SÃO PEDRO, para 40 casas. 9.987m2, plana, asfalto. 98406-5441 / 982 33-1836. C-5935 51912

JARDIM BURITI SERENO

JARDIM BURITI SERENO Área - Qd. 127, fechada, c/ 08 lotes, 3.380,49m2, 200m da Av. Atlântica/ 350m da Av. Igualdade. Tudo regular e em dia. Só R$1,5milhão. Particular. F..(62)98417-4883. 51778

RESIDENCIAL SOLAR SUL

BR-153 c/ 3396m², entrada livre, plana, Logo após Galpão da Pague Menos. 98406-5441 C5935 51914

SOLAR PARK Av. da Paz, esquina viva, 1484m2,faço permuta por apto.(62) 984 06-5441/98233-1836 C5935 51913

ÁREAS

OUTRAS CIDADES

SENADOR CANEDO Res. Buriti Rua RB-8A, 4.241 m2 c/ projeto p/ 17 casas, asfalto e água. (62) 984 06-5441/98233-1836 C5935 51918

TRINDADE - área de 1436 m². Frente basílica. Exc. ponto comercial. F. 3249-3000/ 98112-9377 51844

CONSÓRCIO

A exigência de pagamento antecipado de qualquer quantia para recebimento de carta de crédito de consórcio ou venda de imóveis, pode ser indício de golpe contra o consumidor. Antes de fechar negócio, consulte o Procon de sua cidade ou a Delegacia Estadual do Consumidor

CONSÓRCIO

A exigência de pagamento antecipado de qualquer quantia para recebimento de carta de crédito de consórcio ou venda de imóveis, pode ser indício de golpe contra o consumidor. Antes de fechar negócio, consulte o Procon de sua cidade ou a Delegacia Estadual do Consumidor

CARTA DE CRÉDITO Cont. 608 mil 176x R$3.555,00 Brades. 62 8144-1151 51881

2 IMÓVEIS ALUGUEL

APARTAMENTOS

GOIÂNIA

ALTO DA GLÓRIA

03 QUARTOS
Sendo 01 ste, sala 2 ambientes, sacada, BS, cozinha e área de serviço. Cond. R$510,00. Valor: R$1.500 mais taxas. Mais informações tratar no telefone 62 98113-1102 51995

PEDRO LUDOVICO

03 QUARTOS 100m², 1 Ste, rico em arms, gar. e escaninho, piscina, DCE. Ed. Barcelona. R$ 2.300, livre de taxa de condomínio, água e IPTU. 62 99405.1000 CJ.28580 51841

COBERTURAS

GOIÂNIA

OUTROS SETORES

03 QUARTOS - 2 suítes, sala, copa, coz., banh., área serv., área lazer. gar. Tr. 99284-646 51660

CASAS

GOIÂNIA

OUTROS SETORES

04 QUARTOS 2 suítes, Sobrado. 3 banhs, 2 salas, copa, coz., ár. serv., sacada, gar. P/ fins comerciais ou residenciais. Tr. 99284-646 51659

APART HOTEL FLAT

GOIÂNIA

BUENO

BUENO Flat 22º andar, 53 m², mobiliado, gar, área lazer c/ piscina, sauna, academia, salão de jogos, salão de festas, máquinas de lavar roupas, Ed. Walk. T-55 com T-30, próx. Vaca Brava. Tr. (62) 99977-4444. 51678

IMÓVEL COMERCIAL

APARECIDA DE GOIÂNIA

OUTROS SETORES

ALUGO GALPÕES - BR 153 Aparecida Goiânia 840 m2 R$ 12 mil e 1015m2 R$ 14 mil Tr. 9.8402-4826 C.6026 51857

BR 153 - Galpão 1.400m² com docas, pé direito 7mts, R$ 20.000,00 C 6026 Tr. 98402-4826 51893

IMÓVEL COMERCIAL

GOIÂNIA

SUL

SETOR SUL
Salas para advogados. Tr: (62) 3954-0900 CJ-16771 51628

VILA FRÓES

VILA FRÓES
Aluga-se Imóvel Comercial. Sendo 7 salas c/ ar condicionado, 3 banheiros, 1 cozinha e um amplo estacionamento. Próx. a 44. Valor a combinar. Tr. 3203-2873 / 99977-3064 51804

ÁREAS

GOIÂNIA

OESTE

OESTE ALUGA Área 850m terr. e 200m constr., na Alameda, frente Pq. Lago das Rosas, ótimo p/ empresas ou clínicas. 99942-3667. 51688

TEMPORADA

CALDAS NOVAS
abnimoveis.com.br - Apto com Parque Aquático. Vitória, Fiori e Riviera. F: (64) 3454-0400/ 3453-1929 CJ6223. 51675

classi O Popular
O GUIA PERFEITO PARA CONSULTAR ANTES DE FECHAR QUALQUER NEGÓCIO.

3 CARROS

A exigência de pagamento antecipado de qualquer quantia para recebimento de carta de crédito de consórcio e venda de veículos automotores, pode ser indício de golpe contra consumidor. Antes de fechar negócio, consulte o Procon de sua cidade ou a Delegacia Estadual do Consumidor

CARROS

NOVOS E USADOS

IDEA 2008
1.4, completo, prata, segunda dona. 62 3294-5214 62 **99180-0645** 51889

FIESTA 05 Hatch, prata, 1.6 Flex, completo. 15 mil. Tudo funcionando. 98443-6310 52052

FIT 15/15
LX 1.5 Aut. Cinza. IPVA 2022 pg. tr.: 99941-4630 51730

FUSCA 1984 cor cinza carro de colecionador, pla ca preta 62- 99985-4006 51928

FUSCA 79/79 1300L, branco, conservado, oportunidade! Ac. moto menor valor 62 992363884 Whatsap 51759

GOL 2013 1.6, compl, prata, super novo. R$ 37.500, Ac. troca. 99911-8458 51899

IDEA 2008 1.4, ELX, vermelha, compl. R$ 25.500, Ac. troca. 99911-8458 51897

JEEP 17/17 Compass, 2.0 dies,trailrated,4x4, 73 mil Kms3212-4137/99114-9675 51656

KWID zen 2021/22 branco única dona, 17 mil km, estado de zero 62-99985 4006 51927

MARCH 2013 1.6, compl, branco, 70 mil km, novo. Ac. troca. 99911-8458 51895

MERCEDES/15 CLA, 250, sedan, gas. top, 17 mil Kms3212-4137/99114-9675 51655

PALIO Adventure 1.8 locker dualogic, 2010/11, prata, toda revisada, 4 pneus novos. Tr: 62 99985-4006 51925

PALIO 2012 Weekend, Adventure, Locker, preta. Ac. troca. 99911-8458 51900

POLO 2008 1.6 completo preto, 4 pneus novos, to do revisado 62-99985-4006 51929

SANDERO 11/12 1.6, preto. Conservado. Tr: (62) 99838-3232

STEPWAY 17/18
unico dono, particular, completo, roda, ar , vidro, quitado, ipva pago, 52000 Km, fone 62 99998-2603 51798

UNO 2007 FIRE, flex, 4 portas, cinza, 2ª dona, 80 mil km. R$ 20.500,00 F: 99911-8458 51901

UNO 2013 1.0, Way, 2 portas, quadrado, com AR. R$ 25.500, F: 99911-8458 51898

NOVOS E USADOS

VIRTUS 21/21 200 TSI turbo, único dono, branco super novo, 30 mil km, na garantia. F: 99911-8458 51896

WRV EX 20/21 8 mil kms rodados, única dona. vinho met. 62-98588-7170 51962

CAMIONETA

NOVOS E USADOS

AMAROK 12/12
Branca, highline, particular. 62 99654-0307 51777

AMAROK 18/18
Completa, Diesel, Manual Prata. 64 9 9954-9550 49660

AMAROK 19/20 - Highline, V.6, 2.0, 4x4, compl. dupla. 3212-4137/99114-9675 51653

AMAROK V6 19/19
Hailaine, branca toda revisada, IPVA pago. Tratar: 62 9 9654-0307 51716

HILUX 15/15 - SRV, 2.7, flex, 4X4, autom. dupla top.3212-4137/99114-9675 51652

HILUX 21/21 - SRV 2.7, flex 4x4, aut. dupla, 23 mil kms top3212-4137/ 99114-9675 51651

MONTANA 13/14
LS, 1.4, Branca, Flex, ar cond. R$ 36.000,00. Tratar: (62) 99953-2433 51613

RANGER 3.2 XLT 2012/13 branca, único dono, com 115 mil km, camionete (extra) 62 99985-4006 51926

S-10 2011 Preta, 2.8, diesel, CD, 4X4, IPVA Pg, placa final 6, 4 pneus Michelin. 62 99977-6818 51868

S-10 21/22- LTZ, 4X4, Turbo Diesel, prata, em estado de zero. 32.000Km. Ipva pago. Só R$240 mil. 99942-3667. 51683

S-10 21/22- LTZ, 4X4, Turbo Diesel, prata, em estado de zero. 32.000Km. Ipva pago. Só R$240 mil. 99942-3667. 51684

SW4 21/22
Toyota, diamont 7 lugares, branca, diesel com todos os acessórios originais. 15.000km. Tr. (62) 98402-7414 51755

UTILITÁRIOS ESPORTIVOS

NOVOS E USADOS

HRV 18/18 - Touring, Completiss. azul met, 45.000 km, muito nova. Estepe não foi rodado. Ipva pago. 110 mil. 99942-3667. 51686

JEEP RENEGADE 2016
Longitude, Diesel, 4x4, Automático. Completo. Top. Troco, financio. Só R$ 93 500 Mil. (62) 9 9204-3909 52028

AQUI VOCÊ FAZ SUA PESQUISA DE PREÇO
classi O Popular

NOVOS E USADOS

OUTLANDER 16/16
ASX. 4x2. Todas revisões na concessionária. Tr: (62) 99287-9347 51907

T-CROSS 21/22
Comfortline 1.0 preta completa, PARTICULAR, apenas 9.000 km R$ 122. 990. Tr: (62) 9 8330-9006 51750

TORO FREEDOM 18/19
Completa, prata, 49.400 km rodados, Revisão de 50 km já feita. Único dono, oportunidade! Tratar: (62) 9 9907-3208 51964

TRAIL BLAZER 17/18 - V.6, 4X4 , aut. 7 lug único dono, 3212-4137/99114-9675 51657

CONSÓRCIO

A exigência de pagamento antecipado de qualquer quantia para recebimento de carta de crédito de consórcio e venda de veículos automotores, pode ser indício de golpe contra consumidor. Antes de fechar negócio, consulte o Procon de sua cidade ou a Delegacia Estadual do Consumidor

CARROS

CARROS

CARTA DE CRÉDITO
Comtemplada pelo Banco do Brasil R$ 64.868,00. Faltando 25 x 884,00. Tr: (62) 98121-7070 51966

4 MOTOS

NOVOS E USADOS

CG Fan 150 ano 2012 com 20 mil km, cor preta. Tr: 62-99985-4006 51931

CONSÓRCIO CONTEMPLADO HONDA BIZ 125. Créd. 19.417,05 faltam 44 de 226,56. Vendo por 10.000, 00. 62-98144-8883 zap 51728

FAN 12/12 KS motor, embreagem, pneus novos, troco menor valor. financio só R$7.200. 992043909 52040

XT 660 2005, extra Tratar: 62- 99985-4006 51930

5 AGRO

ANIMAIS DE FAZENDA

32 VACAS Girolandas, Sendo 27 em lactação, 450 litros dia, e 5 amojando . Gado de 1a. (62) 3212-4137/ 99114 -9675 51654

ANIMAIS DE FAZENDA

BEZERROS Vende-se 40 bezerros Nelore R$ 2.700, cada, e 15 cruzado R$ 2.200, cada ambos acima de 15 meses. Tratar com proprietário. 3213-5707 / 99976-8304 51802

NELORE CR
Touros Nelore mocho e padrão. Tr. (62) 3218-7000/ 99971-7801/ 99632-8146. ww.nelorecr.com.br 48983

TOUROS Branco e Pintado s/ registro a partir de R$ 5.200. Touros PO a partir de R$ 10.000. Antonio Zap (62)999711449Inhumas go 51921

VACAS
VENDE-SE 120 vacas 3/4 com média de 20 a 30 kg e 100 novilhas prenhez adiantadas, algumas asexadas. 64 99219-9930 51726

VACAS 22 Nelore Pintada sendo 6 paridas e 16 solteiras, todas prenhas, preço no puxa R$ 6.200. 23 novilhas nelore pintada R$ 3.500. 4 Bezerras Pintadas R$ 3.200. 3 Touros nelore pintado. Antônio Zap (62) 99971-1449 Inhumas-GO. 51908

VENDA DE EMBRIÕES
Nelore Gir e **Girolanda.**
Fone: (62) 99662-1940 51799

FAZENDA / IMÓVEL RURAL

ALEXÂNIA 2 hect. plana c/ córrego, energia, próx. asfalto, s/ morro. Fotos no Zap 62.98406-5441 C-5935 51926

ARAGOIANIA 15 alqeires terra pra gado, casa curral entra gado, trator porteira fechada. Otimo preço c. 18766 F: 98405-3733 51923

BANDEIRANTES - Nova Crixás Rio Araguaia, área Urbana de 54.000 m2, R$800 mil C.6026 Tr. 98402-4826 51855

BARRO ALTO - 126.5 Alqs., toda de cultura, terra rôcha, boa de água, 4.5Km da cidade, suja casa e currais simples, só pra gado, 65 mil por alqueire. Particular 9.9978-3844 51848

BELA VISTA - 2 alq, margem GO-020, Km 67 Km, S/ benfeitorias. Ideal para quaisquer atividade rural .Tr 99976.5557 C.1344 51940

BELA VISTA/GO - Chác.São José 20.000m, casa nova 3 Qtos sendo 1suíte, varanda, churrasq., pomar irrigado, t.p/peixes, quiosque córrego Confira em www. deusmarimoveis.com.br 62 99978-3844 C.6795 51843

BELA VISTA/GO - 20.540m² Sede avarandada com bica d'água na varanda, 3 Qtos sendo 1 suíte, cozinha caipira, casa caseiro, pomar, tanque para peixes e Rio Piracanjuba nos fundos, 3Km da cidade. Tr. www .deusmarimoveis.com.br ou 62. 99978-3844 C.6795 51847

BRAZABRANTES 07 Alqueires, sem benfeiturias, rio na divisa, arrendada para cana, 03 km da cidade. Ac. imoveis como parte do pagamento Tr: 99612-9097 Cf 8651 51922

CAMPESTRE GO 06 alqs. casa boa, corrego. 45km de Goiânia. R$ 2,1 milhões. 9 9972-0780 C-1325 51956

CRIXÁS-GO e Vale do Araguaia-GO. Fazendas em toda região. (62) 98192-0855 / 99909-9975 C.8608 www. romuloimoveiscrixas.com. br 51754

classi O Popular
VISITE UMA DE NOSSAS LOJAS E CONVERSE COM UM CONSULTOR

FAZENDA / IMÓVEL RURAL

FAINA - 70 alqs, formada, semi-plana, terra de 1a, casa, com benfeitorias, lago, córrego, beira do asfalto. Otimo preço. 99252-5337 c12474 52031

FAINA - 70 alqs, formada, semi-plana, terra de 1a, casa, com benfeitorias, lago, córrego, beira do asfalto. Otimo preço. 99252-5337 c12474 52045

GOIANIRA GO
Aluga-se CHÁCARA P/ EVENTOS. End. GO 070, St. Triunfo. Tratar: (62) 99233-8738 CJ-16771 51629

GOIÂNIA - 5,5 alqs, saída Guapó. Toda plana, c/ salão de festas c/ 700m², rego d'água + 3 lagos. 10 Km do Centro. Oportunidade! 99252-5337 c12474 52038

GOIÂNIA - 5,5 alqs, saída Guapó. Toda plana, c/ salão de festas c/ 700m², rego d'água + 3 lagos. 10 Km do Centro. Oportunidade! 99252-5337 c12474 52042

INDIARA - 110 alqs, planta 80% lavoura, beira rio Turvo. Pagamento: Entrada + 4 anos. Tr. 99252-5337 c12474 52050

ITABERAÍ GO 3 alqs, terra plana, rica em água pronta p/ ser plantada. 62 99999-4343 CF.15295 51993

ITAUCÚ GO Chác. 5.000m² rica em água. Otimo preço, 50km de Goiânia. 62 99999-4343 CF.15295 51994

LAGO SERRA DA MESA Uruaçú. Urg! A melhor p/ turismo e loteamento, igual não tem. Uma península cinematográfica, casa boa, curral, 45 hectares sendo 23 escriturados. Linda fazenda! Vendo Urgente Só R$ 4.500.000. Muito barato. Ac. 50% imóvel comercial. Tratar: (62) 99942-3667. 51669

MATO GROSSO - MT e regiões do Matopiba. MA, TO, PI, BA. Áreas grandes p/ soja. Especialidade em análises doc. junto aos cartórios. Com Dr. Moreira OAB-GO10551. (62) 3223-1832, (62) 9-9262-4803/ (63) 9-9278-0030 Av. Anhag., 5.389, 15o. andar, sala 1.512, Centro. Goiânia-GO. C21997 46558

PROFESSOR JAMIL - Vendo chácara 2.000m², casa grande forrada, fruteiras, galinheiro 2 cisternas R$ 125 mil . Acto parte pagamento em veículo Tr. (62) 99572-2480 51824

RIO DO SONO
TOCANTINS
Vendo fazenda 186 alqs, Dupla aptidão, Tem gel car, todas certidões. Tr. (64) 98112-7963 51752

SANCLERLÂNDIA - Urg! 32 alqs, a melhor do Brasil p/ hotel fazenda ou pesque-pague. Cinematográfica! Avaliada por 25 milhões vendo por 9 milhões. Tr. (62) 99942-3667. 51689

TRINDADE - 85 alqs, formada c/ 60 divisões, rica em água, ótimas benfeitorias. 34 Km de Goiânia. No asfalto.99252-5337 c12474 52034

TRINDADE - 85 alqs, formada c/ 60 divisões, rica em água, ótimas benfeitorias. 34 Km de Goiânia. No asfalto.99252-5337 c12474 52047

TUVERLANDIA
Área 54 alqueires/ 264 hectares. Documentação 100% em dia. Potencial de integração agricultura-pecuária. Com benfeitorias. Recurso Hídrico: Rio dos Bois. Valor: R$ 18.500 .000,00 podendo escutar propostas. Tratar com Ricardo (64) 9 9218-5566 51765

IMPLEMENTOS

CARRETAS AGRÍCOLAS Para silagem e serviços gerais, basculante hidráulica. RURAL CONFIANÇA - (62) 98443-6310 51951

TANQUE P/ ÁGUA - De 3.000L a 20.000L, novo e reformado. E Chorumeiras. (62) 98443-6310. 51952

MÁQUINAS E EQUIPAMENTOS

CARRETAS JAMIL AGRÍC. 2,4,6 Ton. Promoção direto da fábrica. (62) 3297-1866. 49673

DESNATADEIRA Modelo 9GR 50LT H elétrica. Sem uso. Tratar: (62) 9 9170-8322 51623

Hidrofer

RODAS D'ÁGUA ROCHFER e ZM. BEBEDOUROS P/ GADO, **CAIXAS D'ÁGUA** TIPO TAÇA. PEÇAS e ASSIST. TÉCNICA (62) 3298-1098/ 98507-1200/ 98499-0244 52001

TRATOR VALMET 148 traçado, pneus balão, com grade aradora, controle remoto de 20x28, discos novos. Tr: 62-99183-1441 52036

6 NEGÓCIOS

CASA E ELETRÔNICOS

ELETRÔNICOS

UNIÃO INFORMÁTICA Assistência Técnica CPUS notebook e impressoras. F: 3093-1142/ 98222-9820 49604

classi O Popular
VISITE UMA DE NOSSAS LOJAS E CONVERSE COM UM CONSULTOR

FINANCEIRA

A exigência de pagamento antecipado de qualquer quantia para recebimento de empréstimos financeiros, pode ser indício de golpe contra consumidor. Antes de fechar negócio, consulte o Procon de sua cidade ou a Delegacia Estadual do Consumidor

CONSÓRCIO

A exigência de pagamento antecipado de qualquer quantia para recebimento de carta de crédito de consórcio e venda de veículos automotores, pode ser indício de golpe contra consumidor. Antes de fechar negócio, consulte o Procon de sua cidade ou a Delegacia Estadual do Consumidor.

CONSORCIADO Desistiu de pagar, receba as prestações pagas. Fone: (62) 3212-2437/ 98289-1805/ 99908-7828 51906

DINHEIRO E FINANÇAS

COBRANÇA/COBRA-MAT 1 Especialista em cobrança/ gyn/ Brasil. Fone: 62 98125-9564 51830

GOIAS INVESTIMENTO EMPRESTIMO: Funcionário Público Estadual, Federal, Prefeitura, Pencionista Aposentado, Bancários, Comércio e Micro Empresário. Também no cartão de crédito até 12 vezes, cheque nota promissória e boleto. Tratar: 3213-5707 / 99976-8304 51801

SERASA / SPC (Só CCF pague depois) Limpo nome. R$ 900,00 Tr: (61) 9 9120-6134 ou (61) 4141-6940. 51594

LAZER E BELEZA

TÍTULO DE CLUBE

POUSADA DO RIO QUENTE. Vendo e compro título. Tr: 64-9 9985-0101 47377

SERVIÇOS

EXOTERISMO

A DONA KARMITA DE OXALÁ - Faz e desfaz todos os tipos de trabalhos, amorosos, financeiros, saúdes, vícios, estudos e concursos. Volte a ser feliz de novo me PROCURE. Tratar. 62 3286-2295/ 99179-1979 / 98134-3218 49439

AMARRAÇÃO Trago a pessoa Amada implorando e arrastando debaixo dos teus pés em menos de 13 dias. **FAZEMOS TODOS OS TIPOS DE TRABALHO.** Vou te ajudar na solução dos seus problemas mais difíceis! **Mãe de Santo que está bombando no meio artistico com suas previsões infaliveis!** BRUXA DO AMOR. Faz trabalhos poderosos no Amor e abrimento de caminhos. Não me compare! Fone: 98534-6406 49184

AMARRAÇÃO Atendo todos os CASOS URGENTES. Trabalhos Fortes. Resultados Rápidos, Garantido e Sigiloso. Não me confunda com os outros! Só recebo após o trabalho realizado. Tr. (62) 99243-9961 49436

AMARRAÇÃO Atenção! Você que está sofrendo e com problemas ME PROCURE! Seus problemas e seu sofrimento deixarão de existir. Só recebo após o trabalho realizado. Tr. (62) 99298-2085 49438

AMOR E DINHEIRO Ajuda espiritual para dinheiro e amor, com resultados rápidos. Não cobro consulta. Tenho referências. Entre em contato no: 62 99169-7157 52013

VENHA BUSCAR Luz p/sua vida, procura confiança + de 40 anos. Consulta ao alcance de todos. Cabloco Tira Pricaza Cartas /Búzios /tarô. Faz, desfaz trabalho Jd.América 3274-2925/ 99370-5833/ 98448-4958 zap 49900

classi O Popular 3250 5323

MASSAGEM TERAPÊUTICA

ANTI CANSAÇO - Relaxante. Tr. Ejaculação Precoce. Centro. (62) 3229-1701 52016

MASSOTERAPIA Stress, dores. Depilação masc. grátis. 62 3241-0684 Vanusa 51886

MENSAGENS

AO MEU DEUS , ao Divino Espírito Santo, ao Menino Jesus de Praga e Santo Expedito agradeço imensas graças recebidas. Sérgio J. de Araújo. 51600

COMÉRCIO E INDÚSTRIA

INSTALAÇÕES

DISTRIBUIDORA DE BEBIDAS A mais bem montada o melhor. Da GO-040 vendo barato por apenas R$ 55 mil. urgente 98145-8060 51599

DISTRIBUIDORA Com 1 câmera fria, que comporta 90 caixas de cerveja, 1 cervejeira grande com quatro portas, 1 freezer vertical, 1 freezer de ilha de duas portas, 1 freezer expositor, 1 vitrine toda de vidro para expor bebidas, 1 balcão seminovo todo em MDF, e 15mil em mercadorias. R$ 55 mil. (62) 9 9608-0611 Katy 51710

PONTO COMERCIAL Panificadora e Lanchonete No set. Aeroporto Goiânia. Exelente movimento. Motivo: Mudança de Cidade. Tr: (62) 99179-5417 49770

classi O Popular
UM CLASSIFICADOS INTEIRO DE CHANCES PRA VOCÊ

OUTROS

RESTAURANTE A VENDA . Oportunidade. Aceito carro menor valor. 62 99329 4174 51757

PUBLICIDADE LEGAL

COMUNICADOS

COMUNICADO PROCURA-SE PROPRIETÁRIO DE VEÍCULO MARCA FIAT PALIO FIRE, ANO 2002/2003, COR BRANCA, FINAL CHASSI 56992. LOCALIZADO NO ENDEREÇO AVENIDA REPÚBLICA DO LÍBANO NÚMERO 315, QUADRA 61ª, LOTE 13. VEÍCULO SE ENCONTRA PARADO NA OFICINA DESDE NOVEMBRO DE 2012. PARA MAIORES INFORMAÇÕES, ENTRAR EM CONTATO NO NÚMERO: (62) 9205-9412 51885

COMUNICADO Eu **Mauracy Andrade de Freitas** CPF 521.932.681-34 declaro a perca da cédula do título de N 71 da Estancia Thermas Pousada do Rio Quente. 51622

COMUNICADO A empresa **AGROINDUSTRIA AVESUI LTDA,** solicita o comparecimento da Sra. **ANDREIA OLIVEIRA PINTO SANTOS,** no endereço Rodovia GO 476, KM, 16, Zona Rural, na cidade de Morrinhos, Goiás, no prazo de 48 horas (2 dias) após a divulgação desse comunicado, para tratar de assuntos de seu interesse, sob pena de sanção relacionada ao artigo 482 da CLT, alínea I. 51949

COMUNICADO Eu, Frederico Nascimento Sidião, portador do CPF 958.796.681-34, comunico para os devidos fins que o meu diploma do Curso Superior de Direito da Universidade Paulista, Campus flamboyant, foi extraviado, razão pela qual estou solicitando a expedição da 2ªvia. Declaro, outrossim, que me comprometo a inutilizar o documento anteriormente expedido, no caso de vir a ser localizado. 51997

ANUNCIE AGORA! classi CLASSI.COM.br

7 EMPREGOS

O Ministério Público do Trabalho adverte que a publicação de anúncios com conteúdo discriminatório é proibida pela Legislação vigente

DOMÉSTICOS

DOMESTICA Para casa de família. Com experiência e referência. Salário 1.700,00 + VT. Seg à Sex. Tratar. (62) 98114-0126 51955

DOMÉSTICA - Contrata-se com referência Tr. Christina Contatos: (62)99293-1027 Ou 99265-7920 51817

DOMÉSTICA Experiência forno e fogão, Apto com 1 pessoa no Jd. Goiás, Experiência na Carteira de trabalho. Salário a combinar + VT. Segunda a sábado das 8 às 17 h, sábado das 8 às 12 h. 62 9 8115-9878 51985

SERVIÇOS GERAIS - PARA FAZENDA EM SANTA BÁRBARA, TRABALHAR DE SEGUNDA A SÁBADO. DORMIR NO TRABALHO. CARTEIRA ASSINADA. Tr. (62) 98113-4925 51998

SERVIÇOS GERAIS - Contrato, com referências. Tr (62) 99696-4466 51839

ESCRITÓRIO

AUXILIAR CONTÁBIL , contratamos com exp. em: lançamentos contábeis, conciliações, elaboração de balancetes, atend. ao cliente, financeiro e demais rotinas contábeis, que seja: proativo, comprometido e que trabalhe em equipe, enviar currículo para: gruponeliaslemes.com.br 51732

ANUNCIE AGORA! classi CLASSI.COM.br

ESCRITÓRIO

IMOBILIÁRIA CONTRATA - Funcionário c/ Noções de informática, responsabilidade, trab. interno / externo. 62 3285-1223 Av.T-03, esq. c/ T-06, sl. 4, Bueno, Pela manhã. 51884

COMÉRCIO

A GERAÇÃO 2000 ARTIGOS PARA FESTAS está contratando:ATENDENTES com ou sem experiência Salário inicial R$ 1.350.00 Carteira assinada + Vale transporte. Interessados enviar currículo para Cristianne 98570-6304 51892

AJUDANTE Carregador, Bom salário. Tratar (62) 9 8201-7887. 51742

AJUDANTE DE CARGA INICIO IMEDIATO (62) 32867798/998695229 rh.gyn@anapolisexpress.com 51772

ASSISTENTE ADM Ensino médio, Excel Básico, Proatividade p/ assimilar treinamento. S.M. inicial. Para região Urias. CV.p/: solider.corretora@gmail.com 62 98188-2632 51882

AUXILIAR DE SERVIÇOS GERAIS. Enviar CV p/: atendimento@sindipublico.org.br ou (62) 3229-1664 52007

AUXILIAR DE FATURAMENTO Emissão e entrada de notas , boletos, período integral, sal. R$1.440 a R$ 1.880 + VT, Seg vida. CV para: vepel@bol.com.br 51737

AUXILIAR DE ESTOQUE Em auto peças com conhecimento em entrada e saída de mercadorias , sal. R$1.400 a R$1.660, VT + Seg. de vida. Enviar CV para: vepel@bol.com.br 51738

AUXILIAR DE ESTOQUE que tenha carteira categoria A/B - Av. Pedro Ludovico Teixeira n. 4215 Pq. Oeste Industrial. emerson @rodocenter.com.br 51818

AUXILIAR EXPEDICAO com experiencia em transportadora, emissao cte, excel,digitação, INICIO IMEDIATO Goiânia (62) 32867798/998695229 rh.gyn@anapolisexpress.com 51774

COMÉRCIO

AUXILIAR RH INICIO IMEDIATO Goiânia (62) 32867798/998695229 rh.gyn@anapolisexpress.com 51773

AUXILIAR TÉCNICO para instalação de sistema de segurança com conhecimento em informatica, c/ ou s/ experiência. Que tenha CNH Cat. A. Tr: (62) 3286-3182 51739

AÇOUGUEIRO - Sal. em torno 2.200,00, Serv. Gerais, Empacotador, Repositor de: Hortifruti, Frios e Mercearia, e Op. De Caixa. Currículo para: recruta mentovfgyn@gmail.com 51867

BDF ENGENHARIA CONTRATA 8 Bloqueiros R$ 2098,00 + 15m²; 4 Serventes R$ 1212,00 + fixo. Seg à Sext. VI transp + café + alm. Tr: (62) 99120-3055 51977

BETOS LANCHES Contrata rapaz com ou sem experiência, p/ trabalhar na diária. Pago 90,00 o dia trabalhado, das 18:00 à 1h. Tr. Após 18h Av. Aderup, Cidade Jardim. 51896

CONCESSIONÁRIA RANDON Contrata: Auxiliar de Almoxarifado. Requisitos: Ensino médio Cursando; Com ou sem experiência. Local de trabalho: Aparecida de Goiânia/Go. Horário: Segunda à Sexta, das 08:00 às 18:00hs. Remuneração: Salário Fixo + Benefícios. Interessados enviar currículo para: rh@redemil.com.br (62) 3236-0270 51761

CONCESSIONÁRIA RANDON Contrata: Soldador. Requisitos: Experiência na função com domínio em solda MIG/MAG. Local de trabalho: Goiânia-GO. Horário: Segunda à Sexta, das 08:00 às 18:00hs. Remuneração: salário fixo + comissão + benefícios. Interessados enviar currículo para: rh@redemil.com.br ou (62) 3236-0270 51762

CONTRATA-SE: Técnico de Informatica. Requisitos: Ensino médio completo, Exp. em manutenção de Computadores e Notebooks. Proativo e Dinâmico! Salario + comissão. Tr: 62 3277-1112 52020

classi O Popular
O GUIA PERFEITO PARA CONSULTAR ANTES DE FECHAR QUALQUER NEGÓCIO.

COMÉRCIO

COORDENADORA

Com experiência em educação infantil e fundamental I. Enviar currículos no telefone: (62) 9 8285-9316

51905

DESCARTMED

HOSPITALAR

Contrata-se Vendedor Telemarketing. Com Experiência. Informática Básica. Oferecemos treinamento. Tr: 62 3292-3932

51626

EMPRESA CONTRATA: Padeiro ou Ax. de Padeiro. Tratar: (62) 98404-2335

51954

FINANCEIRO

Contrata-se funcionário(a) p/ trabalhar no Financeiro. Enviar CV: **mauro@vermelhinhoimpressoes.com.br**

51746

GERENTE DE VENDAS

com experiência no ramo de pneus, gestão de equipe e vendas. Oferece remuneração compatível + V.A. + V.T + Convênio médico + odonto. Interessados enviar CV para: **recruta@silcarpneus.com.br**

51825

JARDINEIRO

3 vagas Com Experiência. Ligar: 9 8259-3289

51996

LAVATO

Higienização e Estética Automotiva contrata: **Aprendiz de Detail e Atendente Comercial.** Enviar CV 62 9 9699-9500

51972

COMÉRCIO

MAHNIC OPERADORA LOGÍSTICA - Contrata MOTORISTA CARRETEIRO, Categoria "E". Necessário experiência. É preciso que tenha DISPONIBILIDADE Imediata para viajar por todo território nacional. Interessados enviar currículo para: trabalheconosco@mahnic.com.br ou 62 9824-8115. Vaga também destinada a PNE. Venha fazer parte da nossa equipe!

50441

MASSAGISTA - Contrato sexo feminino, ótimos ganhos. (62) 98585-5392

51870

MECÂNICO

Linha Leve que entenda de funcionamento e faça diagnóstico urgente! Em Aparecida de Goiânia salario de 50% mais café da manhã e almoço carteira assinada. Tratar: (62) 9 9551- 8427

51744

MECÂNICO - Contrata-se com experiência em Linha leve. Tr. 62 3517-5050

51775

MECÂNICO - De Motos, Contrato, c/experiência, salário a combinar. Tr. 3565-7178 e 62 98236-8888 C/Felemon

51858

MOTOQUEIRO

ENTREGADOR

Carteira AB - Moto da empresa, adicional periculosidade, Vale Alimentação, hs extras, seguro, carteira assinada. Enviar curriculo para o e-mail: **rh@doncatelle.com.br**

51621

classi O Popular

O GUIA PERFEITO PARA CONSULTAR ANTES DE FECHAR QUALQUER NEGÓCIO.

COMÉRCIO

MOTOQUEIRO que possua moto INICIO IMEDIATO Goiania e Aparecida (62)32867798/998695229 rh.gyn@anapolisexpress.com

51770

MOTOQUEIRO

Para trabalhar de segunda a sexta em horário comercial, salário a combinar, região do Parque Oeste Industrial. Empresa do ramo automotivo. Tratar: (62) 9 8592-3734

51963

MOTORISTA

Para entrega de gás. Categoria D e curso do MOPP. Enviar CV 62 99312-4083

51598

MOTORISTA - Caminhão baú, c/ exp. Sal: R$ 1.700 + 780 REF. + HS. 9 8201-7887

51741

MOTORISTA categoria B e D INICIO IMEDIATO (62) 32867798/998695229 rh.gyn@anapolisexpress.com

51771

MOTORISTA CAT. E - Trabalhar c/ carreta caçamba, disponibilidade p/ viagem, c/ experiência. Enviar currículo: rhselecoesgyn@gmail.com

51869

NATAÇÃO TIA HELOISA

01 Vaga para **professor/estagiário** de Natação infantil. Trazer curriculo pessoalmente. 01 vaga para **Auxiliar de serviços gerais.** End: Rua 1135, n193, setor Marista Tratar: (62) 9 9233-2466

51595

classi O Popular

3250-5323

COMÉRCIO

OPERADOR DE LOJA

E MOTOQUEIRO

Benefícios: Horas extras, vale alimentação, seguro de vida, carteira assinada. Para motoqueiro: Adicional periculosidade, moto da empresa ou aluguel da sua moto. Enviar currículo p/: **rh@doncatelle.com.br**

51618

ORCA CONSTUTORA LTDA. Contrata: Pedreiro/ Servente/Armador/ Carpinteiro/ Encarregado de O bras. Experiência mínima de 6 meses em CPTS. Disponibilidade para viajar para outros Estados. Tr: (62) 3611-3050.

51820

PAPELARIA UNIVERSO

CONTRATA

Vendedor Interno com experiência em vendas. **Auxiliar de Expedição** com experiência (repositor e conferente). **Serviços Gerais** do lar, experiência em limpeza, organização, lavar e passar. CV: (62) 9 8117-3512

51967

PERBONI FLV

CONTRATA

Auxiliar de pátio, Serviços gerais e Auxiliar de borracheiro R$1.700,00 + benefícios Enviar CV com o nome da vaga para: **rhgrupoperboni@gmail.com ou (62)98103-3048**

51606

SEUS MELHORES NEGÓCIOS ESTÃO AQUI. ANUNCIE: 3250-5323

classi O Popular

COMÉRCIO

PIG LET ALIMENTOS

CONTRATA

Desossador de Suíno / Motorista CNH "D"/ Ajudante de carga e descarga. Interessados CV: 62 99313-3827

51631

PIGLET ALIMENTOS

Auxiliar Administrativo/ Recepcionista. Com disponibilidade imediata, possuir Ensino Médio completo. Segunda à Sábado. Enviar cv: 62 9404-3751 ou no Email: selecao.scherneralimentos@outlook.com

51632

PRECISA-SE De Higienizador para carro, c/ exp. em lavajato. Rua S-1, Qd. S-1, Lt. 13, nº 879 - St. Bela Vista. Tr: 98112-1293

51672

PRECISA-SE SERRALHEIRO com prática. E Auxiliar Tratar: (62) 99971-0845

51827

RESTAURANTE CONTRATA

Atendente / Aux. de cozinha. Salário compatível, refeição, vales transportes etc. Tr: 62 99410-7541

51650

SALÃO CONTRATA

CABELEIREIRAS (OS) . Tratar com Carmem. (62) 9 8147-4546

51597

SEBBA CONTRATA

Gerente de Vendas para material de construção. CV: **dp@sebba.com.br**

51607

COMÉRCIO

SEBBA CONTRATA

Auxiliar de Expedição e Auxiliar de Empilhadeira Temos Vagas para PCD. Enviar CV: **dp@sebba.com.br**

51608

SEBBA CONTRATA

Assistente de Iluminação. Enviar CV para: **dp@sebba.com.br**

51609

SEBBA CONTRATA

Assistente de Marketing. Enviar CV para: **dp@sebba.com.br**

51610

SERVIÇOS GERAIS - Para meio período ou período integral. Noção em informática. RURAL CONFIANÇA (62) 98443-6310

51950

SOLDADOR - Para Solda Mig. RURAL CONFIANÇA (62) 98443-6310

52053

VENDEDORES - Com experiência. Salário e comissão. (62) 3991-5985

51785

VOLUPIA MOTEL Contra-ta: Camareira e Recepção Motel JD Europa Av. dos Alpes N.1830. Fone; 62 99920-2216

51961

INDÚSTRIA

GRUPO LANA ROSA - Contrata Cadista com experiência em moda feminina, VT, VR. Próx. Term. Cruzeiro. Tr: 98252-0030.

50387

INDÚSTRIA

METÁLUGICA

CONTRATA

ESTOQUISTA c/ exper. Whatsapp para agendar entrevista (62) 98597-1357 Empresa: **CASA DAS DESNATADEIRAS**

51865

CONSTRUÇÃO

AUXILIAR DE REFRIGER

Contrata-se Auxiliar de Instalador de ar condicionado, currículos p/ contrata.ao.rh@gmail.com

51729

PROWATT CONTRATA

Auxiliar de eletricista. Cursos NR-10, NR-35, SEP, conhecimento ferramental, EPI; que tenha disp. p viagem. Enviar CV para: **recursoshumanos.prowatt@gmail.com**

51860

PROFISSIONAIS LIBERAIS

DETETIVE WATSON Serviços investigação particular cursos prático e teoricos. 62-98125-9564 Gyn-Brasil

51828

classi O Popular

UM CLASSIFICADOS INTEIRO DE CHANCES PRA VOCÊ

RURAIS

CASEIRO

Para morar Chácara Região Vianópolis. Serviços gerais. Alfabetizado. Registro. Marcar entrevista. Fone: 62 98188-2632

51883

PRECISA-SE CASEIRO para pequena Chácara em Aparecida de Goiânia. Tratar: (62) 9 9194-0990.

51826

PRECISO de um Peão, p/ Gado de Corte e Limpeza geral. Tr: 62-98145-1738

51724

ZELADOR

Para chácara de residência. Em Aparecida de Goiânia. Tr: (62) 9 8196-0033

51911

OFERECEM

DIARISTA Ofereço meus serviços. Experiência e referência. Tr: 98555-7435

51811

OFERECO-ME Como Faxineira e Passadeira 62 99633-1055

51887

OFEREÇO-ME

Como **Cuidadora,** só aos fins de semana, durmo. Fone: (62) 99106-3971

51751

A CERTEZA DE UM ÓTIMO NEGÓCIO

classi O Popular

Edital de Comunicação

LARA & OLIVEIRA ESQUINA 22 BAR LTDA, CNPJ: 43.913.528/0001-64, torna público que requereu à Agência Municipal do Meio Ambiente de Goiânia - AMMA as Licenças Ambientais de **instalação e operação** para – **Bares e outros estabelecimentos especializados em servir bebidas, com entretenimento,** localizado no endereço, **AL J22, nº 309, Qd 29, Lt 03E, Sl 4, St Jaó - Goiânia - GO.**

A QUÍMICA AMPARO LTDA, INSCRITA NO CNPJ: 43.461.789/0007-86, torna público que RECEBEU da Secretaria de Estado de Meio Ambiente e Desenvolvimento Sustentável do Estado de Goiás (SEMAD) a Licença de Funcionamento nº 209/2022 do processo 3210/2021 para a FABRICAÇÃO DE PRODUTOS QUÍMICOS, com endereço à VIA VP 4E, S/N, QD 06, MODULO 06 e 07, .DAIA, Anápolis – GO.

MINERAÇÃO PIRINEUS LTDA, inscrita no CNPJ sob o nº 37.588.415/0004-80, torna público que RECEBEU da Secretaria de Estado de Meio Ambiente e Desenvolvimento Sustentável – SEMAD/Goiás, a Licença de Funcionamento n.º 321/2022, com vencimento em 27/09/2027, para a atividade de extração e beneficiamento de calcário, na Fazenda Marajá, Zona Rural, município de Padre Bernardo – GO

EDITAL DE COMUNICAÇÃO - AMERICEL S.A, CNPJ 01.685.903/0001-16 torna público que requereu à Secretaria Municipal de Meio Ambiente, Habitação e Planejamento Urbano, a Licença Ambiental Simplificada (LAS), para Estação Rádio Base – Torre de Telefonia Móvel no endereço Av Dona Geracina, QD 17, LT 04/05, São Lourenço- Anápolis/ GO (GOANS22).

1ºJECC DE CATALÃO/GO – EDITAL DE LEILÃO E INTIMAÇÃO

O MM. Juiz do 1ºJECC, faz saber a todos, que haverá alienação, p/ Leiloeiro **Álvaro Sérgio Fuzo**, p/ site www.leiloesjudiciaisgo.com.br, c/ segue: **1º Leilão, dia 17/10/22, das 16h às 17h**. Não sendo alcançado valor sup. a avaliação., será realiz., **2º Leilão, dia 17/10/22, das 17h às 18h**, p/ maior lance, não inf. a 50% da avaliação. Interess. devem cadastrar-se previamente p/ site. Ficam cientes e intimados as partes e 3º interess. caso não encontrados/intimados. Os bens serão vendidos c/ se encontram, s/ garantia. O arrematante arcará c/ déb. pendentes sobre o bem, exceto fiscais/tributários, e de condom. que ficam sub-rogados na arrematação. **Proc.: 5178631-64.2020.8.09.0029** de LI Edição de Lista e Periódicos Ltda. contra Funerária Paraíso e Alex Lino da Costa. **Bem**: 02 Urnas Funerárias alça dura, s/ visor, c/ babado, verniz alto-brilho, alt. 1,96m e 95kg de capac., total **R$ 4.400,00**. Pgto: Via depósito judicial. Comissão: Arremate, 5% da arrematação; Adjudic./remição/transação, 1% da avaliação. E p/ que não se alegue ignorância, expediu-se o presente, pub./afix. na forma da Lei. Em, 25/08/22.

Dr. Rinaldo Aparecido Barros – Juiz de Direito

1ªUJS-VC DE JARAGUÁ/GO – EDITAL DE LEILÃO E INTIMAÇÃO

O Dr. Juiz da 1ªUJS-VC, faz saber a todos, que os leiloeiros desig. **Álvaro Sérgio Fuzo e/ou Maria Ap. de Freitas Fuzo**, levarão a Leilão, p/ venda em hasta púb., os bens indicados abaixo, c/ segue: **1º Leilão, dia 17/10/22, c/ encerr. às 14h**; Não havendo lance sup. a avaliação realiz. o **2º Leilão, dia 17/10/22, c/ encerr. às 16h**, a quem mais oferecer, no valor mín. de 60% da avaliação, p/ site **www.alvaroleiloes.com.br**. **Proc.: 0458798-61.2012.8.09.0091** de Petrobras Distribuidora SA contra Auto Posto do Gaúcho Ltda., José Airton Oderdenge, Meire Sulino Oderdenge, Orlando Oderdenge (espólio) e Zita Oderdenge. **Bem**: Gleba de terras de culturas/campos, no imóvel denom. Gambá, c/ 2alq, 33L e 635m², às margens da BR-153; Benfs.: Posto de gasolina, lavanderias, cozinha, depósito, sanitários, casas residl., sala de venda, restaurante e demais depend. necessárias a um posto de gasolina. CRI local nº 001731, **R$ 11.800.000,00**. **Ônus**: Contrato Particular de Locação de Posto de Serviços, Locatária: Companhia Brasileira de Petróleo Ipiranga; Escritura Pública de Mútuo e Confissão de Dívida e Abertura de Crédito em Conta Corrente c/ Garantia Hipotecaria, Contrato de Locação e aditivos, Credora: Companhia Brasileira de Petróleo Ipiranga; Escritura Púb. de Compra e Venda, Adquirente: José Airton Oderdenge e Meire Sulino Oderdenge; Protocolo e Justificação da Cisão de Parcelas do Patrimônio da Companhia Brasileira de Petróleo Ipiranga com Incorporação das parcelas cindidas de Alvo Distribuidora de Combustíveis Ltda; Constituição de Garantia de Hipoteca, Credor: Banco Triangulo S/A; Penhora e Depósito proc. Nº 218138-43.2011 (VC local); Penhora proc. Nº 234565-81.2012 (VFP local); Contrato de Locação, Locatário: Brenno Siqueira de Ávila Costa, prazo: 13 anos e 05 meses; Pgto.: À vista. Admite-se parcelam. em até 05x mensais/sucess., sendo a 1ª parcela depositada em até 03 dias, a contar da arrematação, e as demais a cd. 30 dias, observ. que a comissão será paga imediatamente. Comissão: Arrematação, 5% do arremate; Adjudic./remição/transação, 1% da avaliação. P/ que não aleguem ignorância, expediu o presente, pub. nos termos da Lei. Em, 10/09/22.

Denis Lima Bonfim – Juiz de Direito

1ªVARA CÍVEL DE CAMPOS BELOS/GO – EDITAL DE LEILÃO E INTIMAÇÃO

O Dr. Juiz de Direito da 1ªVC, faz saber a todos, da venda em hasta pública, p/ site **www.leiloesjudiciais.com.br**, dos bens abaixo especificados, c/ segue: **1º Leilão, dia 14/10/22, às 14h**. Não alcançado valor sup. à avaliação, será realiz. **2º Leilão, dia 14/10/22, às 16h**, p/ maior lance, fixo vil em 50% da avaliação. **Proc.: 0418590-12.2007.8.09.0026** de Fundo de Investimento em Direitos Creditórios Não Padronizados I contra Nilma Rodrigues Silveira. **Bens: 01)** Imóvel rural, denom. Faz. Barrocão, em Taguatinga/TO, c/ 792ha e 40a, sendo: 301ha e 10a em cultura; 62ha e 20a em cerrado; 239ha e 70a de várzea e 189ha e 40a de chapada. CRI de Taguatinga/TO nº 553, **R$ 7.131.600,00**. | **02)** Gleba de terras no lugar denom. "Faz. Velho Jove - Gleba nº 01", antiga "Faz. Barrocão", localiz. na margem direita do Rio Sobrado, c/ 500ha, em terras de cerrado, chapada e várzea, c/ benfeitorias, CRI de Taguatinga/TO nº 1621, **R$ 4.500.000,00**. | **03)** Gleba de terras no lugar denom. "Faz. Veados", c/ aprox. 532,40ha, destacados de área maior c/ 2.393,38ha em terras de campo, CRI de Taguatinga/TO nº 1733, **R$ 4.791.600,00**. **Ônus: 01)** Cédula Rural Pignoratícia e Hipotecária nº 21/30639 e nº 21/32800 ao Banco do Brasil S/A; Cédula de Produto Rural Financeira nº 215179 e nº 215326 ao Banco do Brasil S/A; Cédula de Produto Rural Financeira, em favor de Agropecuária Engenho Verde Ltda. Penhora autos: (2.110/07) 266696-86.2007, (61/20018) 196474-59.2008, (2154/07) 422695-95.2008, 422668-15.2008, 000132184.2017, todos na Comarca local; 151814-04.2013 da VFAM local; 0000139-92.2019, 0195829.34.2008, 0002350-04.2019 na 1ªVC de Taguatinga/TO. **02)** Cédula Rural Hipotecária nº 21/41899-3 ao Banco do Brasil S/A; Cédula de Produto Rural Financeira à 5H Agropecuária Ltda.; Penhora autos: 200702666895 no Cart. do 2º Cív.e Anexos local; (61/2008) 196474-59.2008, (2106/2007)266697-71.200, 422695-95.2008, (2154/07) 200704188788, 422668-15.2008, 000132184.2017, 266689-94.2007, 423386-12.2008, 196619-18.2008, todos na Comarca local; 0000650-61.2017 e 0001504-89.2016, ambos na 1ªVC de Taguatinga/TO. **03)** Cédula Rural Hipotecária nº 21/39316-8 ao Banco do Brasil S/A; Cédulas de Crédito Bancário nº 0001 ao Banco do Brasil S/A; Cédula de Produto Rural Financeira à 5H Agropecuária Ltda.; Aditivo de Re-Ratificação de 12012011 – Cédula de Crédito Rural nº 21/00059-X; Aditivo de Retificação e Ratificação à Cédula de Crédito Bancário nº 21/00060-3; Aditivo de Retificação e Ratificação p/ constar que a Cédula de Crédito Bancário nº 21/00061-1; Penhora autos: 200702666895, 622,0000262-95.2015, (61/2008) 196474-59.2008, (2106/2007) 266697-71.2007, 422695-95.2008, 200704188788, 422668-15.2008, 00132184.2017, 266689-94.2007, 196619-18.2008, 423386-12.2008, 196619-18.2008, e 429488-11.2012, todos na Comarca local; 0001504-89.2016 na 1ªVC de Taguatinga/TO; 0000529-62.2019 Cartório Cível de Taguatinga/TO. Leiloeiros Álvaro Sérgio Fuzo e Maria Aparecida de Freitas Fuzo, que poderão ser contatados p/ tel.: 0800-707-9272. Comissão: Arrematação, 5% do arremate; Adjud./remição/transação, 1% sobre a avaliação. Pgto: Interessado em adquirir em prestações poderá apres. p/ escrito, até o início do 1º leilão, proposta de aquisição por valor não inf. ao da avaliação, e até o início do 2º leilão, proposta de aquisição p/ valor que não seja considerado vil. A proposta conterá oferta de pgto de p/ menos 25% do lance à vista e o restante parcelado em até 30 meses, garantido por hipoteca do próprio bem. As propostas indicarão prazo, modalidade, indexador de correção monetária e as condições de pgto do saldo. Atraso no pgto de qualquer das prestações, incidirá multa de 10% sobre a soma da parcela inadimplida c/ as vincendas. Pgto do lance à vista prevalecerá sobre as prop. de pgto parcelado. Havendo mais de uma prop. de pgto parcelado em diferentes cond., o juiz decidirá p/ mais vantajosa, a de maior valor; Em iguais condições, o juiz decidirá p/ form. em 1º lugar. Havendo arrematação, lavre-se a carta. E, p/ que ninguém possa alegar ignorância, expediu-se o presente, que será pub./afix. nos termos da Lei. Em, 04/10/22.

Eduardo Cardoso Gerhardt – Juiz de Direito

1ºJECC DE CATALÃO/GO – EDITAL DE LEILÃO E INTIMAÇÃO

O MM. Juiz do 1ºJECC, faz saber a todos, que haverá alienação, p/ Leiloeiro **Álvaro Sérgio Fuzo**, p/ site www.leiloesjudiciaisgo.com.br, c/ segue: **1º Leilão, dia 17/10/22, das 14h às 15h**. Não sendo alcançado valor sup. a avaliação., será realiz., **2º Leilão, dia 17/10/22, das 15h às 16h**, p/ maior lance, não inf. a 50% da avaliação. Interess. devem cadastrar-se previamente p/ site. Ficam cientes e intimados as partes e 3º interess. caso não encontrados/intimados. O bem será vendido c/ se encontram, s/ garantia. O arrematante arcará c/ déb. pendentes sobre o bem, exceto fiscais/tributários, e de condom. que ficam sub-rogados na arrematação. **Proc.: 5180708-46.2020.8.09.0029** de Ronaldo Guimarães Mendes contra Solofértil Fertilizantes Ltda.-ME. **Bem**: Veículo, FIAT/STRADA WORKING, OOE6985, **R$ 40.000,00**. Pgto: Via depósito judicial. em até 24h do término da hasta. Parcelam. em até 06x mensais/sucess. mediante caução idônea, devendo a 1ª ocorrer no máx. 03 dias a contar da arrematação e as demais a cada 30 dias, observ. que a comissão deve ser paga imediatamente.Comissão: Arremate, 5% da arrematação; Adjudic./remição/transação, 1% da avaliação; Lances à vista sempre tem pref. E p/ que não se alegue ignorância, expediu-se o presente, pub./afix. na forma da Lei. Em, 25/08/22.

Dr. Rinaldo Aparecido Barros – Juiz de Direito

BANCO topázio

LEILÃO DE IMÓVEL

Leilão Somente On-line 14/10/2022 14h

LUZIÂNIA/GO

DESOCUPADOS

10 lotes de terreno

Área de 360m²(cada)

(Quadras 43 e 44)

Lance mínimo:

R$ 60.000,00

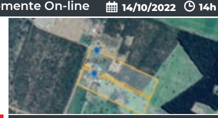

PAGAMENTO À VISTA

consulte edital para mais informações

WWW.LEILAOVIP.COM.BR

Informações

0800-717-8888 - (11) 3093 5252

Vicente Paulo Albuquerque

Leiloeiro Oficial - JUCESP 1086 - JUCEMA 12/96

Leilão VIP

EDITAL DE PRIMEIRO E SEGUNDO LEILÃO EXTRAJUDICIAL

LEONY GOMES DOS SANTOS JUNIOR, Leiloeiro Oficial, CPF/MF. 288.468.931-15, matriculado na JUCEG sob o nº-34, com escritório na Avenida das Palmeiras esquina com Rua Vitória Régia, Quadra 05, Lote 06, Bairro Jardim dos Buritis, CEP: 74.923.640 – Aparecida de Goiânia-GO. Fone (62) 3250 1500 – 99679 7098, autorizado pela Credora Fiduciária, ***COOPERATIVA DE CRÉDITO DE LIVRE ADMISSÃO CENTRO BRASILEIRA LTDA – SICOOB UNICENTRO BR***, CNPJ nº 37.395.399/0001-67, venderá o imóvel abaixo descrito, na forma da Lei 9.514/97 e suas alterações, em ***PRIMEIRO LEILÃO PÚBLICO, no* dia 20/10/2022 às 11:00 horas**, de forma presencial e online, através do site: www.leiloesbrasil.com.br e no endereço acima descrito. ***EMITENTE/ DEVEDORA****: CELIA REGINA DUARTE, CPF nº 281.885.431-87.* A venda se dará à vista, sendo as despesas relativas à comissão do Leiloeiro no percentual de 5%, despesas de: escritura, registro, impostos, taxas, água, energia, IPTU, condomínio e desocupação do imóvel, de inteira responsabilidade do arrematante. **DESCRIÇÃO DO IMÓVEL – (SENADOR CANEDO-GO)** Lote de terras residencial de número dezesseis (16) da quadra sessenta e três (63), situado na Rua das Paineiras, no Remanejamento Parcial de Loteamento que passa a ser Especial, Diferenciado e Fechado "PARQUE RESIDENCIAL MORUMBI", com a nova denominação de "VILA VERDE", neste município com a área de 1.200,00m², medindo 20,00 metros de frente, pela Rua das Paineiras; 60,00 metros pelo lado direito, confrontando com o lote 15; 60,00 metros pelo lado esquerdo, confrontando com o lote 17; e, 20,00 metros de fundo , confrontando com o lote 14 (Matrícula nº 13.569 do CRI da Comarca de Senador Canedo-GO**.** O valor para o ***PRIMEIRO LEILÃO PÚBLICO*** será em conformidade com o Artigo 24, da Lei 9.514, na ordem de: **R$127.970,70 (cento e vinte e sete mil reais e novecentos e setenta reais e setenta centavos)**. Não ocorrendo à venda no primeiro leilão, será realizado **SEGUNDO LEILÃO PÚBLICO no dia 21/10/2022**, no mesmo horário e local do primeiro leilão, pelo valor de **R$ 110.675,19 (cento e dez mil, seiscentos e setenta e cinco reais e dezenove centavos)** referente ao saldo devedor e em conformidade com o art. 27, §§ 2º e 3º, da Lei 9514/97), atualizado monetariamente, acrescido dos encargos contratuais e legais, incluídas ainda, custas com intimação, publicação de editais e despesas com o leilão. A venda será feita em caráter "ad corpus", sendo a descrição do imóvel, retirado da certidão de registro junto ao cartaório competente, e, caso haja divergência de metragem e/ou na sua descrição o comprador não terá direito de exigir do vendedor nenhum abatimento no preço referente à arrematação. Atendendo o que preconiza o parágrafo 2º-B do artigo 27 da Lei 9.514 fica assegurado, ao devedor fiduciante, o direito de preferência para adquirir o imóvel pelo preço correspondente ao valor da dívida e demais encargos que compõem o valor do 2º leilão, inclusive a comissão do leiloeiro no percentual de 5% (cinco por cento). Os interessados em participar do leilão, de forma online, deverão se cadastrar e adquirir "login" e "senha", através do site: www.leiloesbrasil.com.br – fone (62) 3250 1500).

LEONY GOMES DOS SANTOS JUNIOR – JUCEG-034

AVISO - PUBLICAÇÃO

TOMADA DE PREÇO Nº. 011/2022 - Processo 22906/2022

GOVERNO MUNICIPAL DE PARAÚNA, Estado de Goiás, torna público que realizará licitação no dia 24 de Outubro de 2022, às 08:30 horas, na sala de licitações, Praça Eugênio Sardinha Costa, nº 02, centro, nesta cidade, modalidade TOMADA DE PREÇO, tipo menor preço global, com o objetivo de **contratação de empresa para execução dos serviços de reforma e ampliação do almoxarifado da Prefeitura de Paraúna/GO; conforme projetos, planilhas e memoriais em anexo, sob o regime de empreitada global**. Obra custeada com Recursos Próprios. Edital e anexos disponíveis no site www.parauna.go.gov.br. Informações: (64) 3556-1800 - Sala de Licitações. Paraúna/GO, ao 06 de Outubro de 2022. **ESMUITY SAKAITY VIEIRA DE SOUZA - Presidente da Comissão Permanente de Licitação**

JALLES MACHADO S.A.
CNPJ/ME: 02.635.522/0001-95
NIRE: 52.30000501-9
ATA DE REUNIÃO DA DIRETORIA
REALIZADA EM 15 DE AGOSTO DE 2022

1. DATA, HORA E LOCAL: Realizada no dia 15 de agosto de 2022, às 10:00 horas, na sede social da JALLES MACHADO S.A., na Fazenda São Pedro, Zona Rural, Rodovia GO-080, Km 185, no Município de Goianésia, Estado de Goiás, CEP 76.388-899 ("Companhia"). 2. PRESENÇA: Compareceram todos os diretores da Companhia por videoconferência. 3. MESA: Os trabalhos foram presididos pelo Sr. Rodrigo Penna de Siqueira e secretariados pelo Sr. Otávio Lage de Siqueira Filho. 4. ORDEM DO DIA E DELIBERAÇÃO: nos termos da aprovação dada pelo Conselho de Administração em reunião realizada em 09 de agosto de 2022, onde se autorizou que a Diretoria adotasse todas e quaisquer medidas, praticasse todos os atos e celebrasse todos os documentos necessários para a realização da 2ª (segunda) emissão de oferta pública de debêntures simples, não conversíveis em ações, da espécie quirografária, em série única, as quais serão objeto de distribuição pública com esforços restritos, nos termos da Instrução da CVM nº 476/09, conforme alterada ("Oferta" e "Instrução CVM 476", respectivamente), consignar a celebração do "Primeiro Aditivo à Escritura Particular da Segunda Emissão de Debêntures Simples, Não Conversíveis em Ações, Da Espécie Quirografária, Em Série Única, Para Distribuição Pública, Com Esforços Restritos de Distribuição, Sob o Regime De Garantia Firme De Colocação, da Jalles Machado S.A." ("Primeiro Aditivo") em 09 de agosto de 2022, de modo a refletir os resultados do Procedimento de Bookbuilding, bem como o registro do referido Primeiro Aditivo na Junta Comercial do Estado de Goiás. 5. ENCERRAMENTO E APROVAÇÃO DA ATA: Nada mais havendo a ser tratado, foi encerrada a Reunião da Diretoria, da qual se lavrou a presente ata que, lida e achada conforme, foi por todos assinada. Presidente – Sr. Rodrigo Penna de Siqueira; Secretário - Otávio Lage de Siqueira Filho. Diretores Presentes: Rodrigo Penna de Siqueira; Otávio Lage de Siqueira Filho; Joel Soares Alves da Silva e Henrique Penna de Siqueira. Certifico que a presente é cópia fiel do original, lavrado no Livro de Registro de Atas de Reunião de Diretoria da Companhia.

Goianésia, 15 de agosto de 2022.
Rodrigo Penna de Siqueira – Presidente
Otávio Lage de Siqueira Filho – Secretário

CERTIFICO O REGISTRO EM: EM 04/10/2022, 15:58, SOB O NUMERO: 20221714790, Protocolo: 221714790, de 04/10/2022, CÓDIGO DE VERIFICAÇÃO: 12213049305, CNPJ DA SEDE: 02635522000195. Nire: 52300005019. COM EFEITOS DO REGISTRO EM 04/10/2022 – JALLES MACHADO S.A, PAULA NUNES VELOSO ROSSI – SECRETÁRIA GERAL, GOIÂNIA, www.portaldoempreendedorgoiano.go.gov.br. A validade deste documento, se impresso, fica sujeito à comprovação de sua autenticidade nos respectivos portais, informando seus respectivos códigos de verificação.

MUNICÍPIO DE ALTO HORIZONTE
AVISO DE CANCELAMENTO
PREGÃO PRESENCIAL Nº 109/2022

O FUNDO MUNICIPAL DE SERVIÇOS URBANOS DE ALTO HORIZONTE GO, através da sua Pregoeira Oficial, torna público o CANCELAMENTO do PREGÃO PRESENCIAL nº109/2022, visando Contratação de empresa para locação de 03 (Três) caminhões 3/4, com fornecimento de mão-de-obra (Motorista) habilitado , por Oportunidade e Conveniência. Maiores informações com a Comissão Permanente de Licitação, Fone (62) 98119-2544 ou ainda no e-mail: licitacao@altohorizonte.go.gov.br
Naglla Neris Monteiro – Pregoeira Oficial - Decreto 768/2022
Alto Horizonte, 06 de Outubro de 2022.

E S T A D O D E G O I Á S - PREFEITURA MUNICIPAL DE FORMOSA
PREGÃO PRESENCIAL N.º 071/2022
AVISO DE ADIAMENTO

O Município de Formosa, Estado de Goiás, através de sua Pregoeira, torna público o adiamento, da abertura da sessão pública ao edital de Licitação na Modalidade Pregão Presencial nº 071/2022, previsto abertura para 09h00min do dia 06 de outubro de 2022, do tipo menor preço por lote, cujo objeto é a Contratação de empresa especializada em Serviços Técnicos de Engenharia Consultiva de Aerofotogrametria, Atualização Cadastral, Sistema de Informações Geográficas – SIG, com implantação de Sistema WEB, Renumeração Predial e Elaboração do Plano Diretor de Endereçamento Postal, para o Município de Formosa – GOO, fica adiada para o dia 17 de outubro de 2022 as 14 horas. Formosa - GO, 05 de outubro de 2022. **Natália Brito Mendanha - Pregoeira**

AVISO DE LICITAÇÃO

Município de Anhanguera – CNPJ nº 01.127.430/0001-31, publica a seguinte licitação: **Pregão Presencial nº 013/2022 - Processo nº 1041/2022 – dia 25/10/2022 às 09h:00min** – Local: Sala de Licitações da Prefeitura Municipal de Anhanguera - Objeto: Registro de Preços para **futura** e **eventual** aquisição de insumos para manutenção das atividades médicas, de enfermagem e de odontologia em atendimento às necessidades da Secretaria Municipal de Saúde e Saneamento Básico para o período de 12(doze) meses. Edital e anexos poderão ser obtidos no site **www.anhanguera.go.gov.br** ou consultados na Sala de Licitações da Prefeitura Municipal, nos dias normais de expediente, das 08:00 às 11:00hs e das 13:00 às 16:00hs, localizado na Avenida Belchior de Godoy, nº 152, Centro, Anhanguera, Estado de Goiás, onde também serão prestadas maiores informações a respeito dos certames. Anhanguera, 05 de outubro de 2022.
Cleiton César Gomes - Pregoeiro - Município de Anhanguera

MUNICÍPIO DE ALTO HORIZONTE
AVISO DE ABERTURA DA 2º SESSÃO

O FUNDO MUNICIPAL DE SAÚDE DO MUNICIPIO ALTO HORIZONTE – GO, de Alto Horizonte Go, através de sua Pregoeira Oficial AVISA, que realizará a abertura de PREGÃO PRESENCIAL que será realizado e processado de acordo com a Lei n.º 8.666/93 conforme o disposto a seguir: I-MODALIDADE/EDITAL: PREGÃO PRESENCIAL nº 105/2022; II-TIPO: MENOR PREÇO POR ITEM; III- PROCESSO Nº 2466/2022; IV-OBJETO:, Registro de Preço para Contratação de empresa especializada na manutenção preventiva e corretiva de aparelhos odontológicos e fisioterapêuticos, incluindo serviços de mão de obra, para atender as necessidades da Secretaria de Saúde, da cidade de Alto Horizonte/GO, V- DATA AUDIÊNCIA: 19/10/2022 às 08:00 horas. VI-INFORMAÇÕES/EDITAL:www.altohorizonte.go.gov.br. licitacao@altohorizonte.go.gov.br – Fone: (62) 98119-2544. Alto Horizonte, 06 de Outubro de 2022.
Naglla Neris Monteiro – Pregoeira Oficial - Decreto 768/2022

PREFEITURA DE APARECIDA — SECRETARIA DE ADMINISTRAÇÃO

A Prefeitura Municipal de Aparecida de Goiânia – GO, por intermédio da Secretaria Municipal de Saúde, informa que a 5ª lista dos convocados para serem credenciados no Edital 002/2022 "Chamamento de pessoa física para o termo de credenciamento profissional com vistas a atuar junto à Secretaria Municipal de Saúde de Aparecida de Goiânia – GO", se encontra no site da Prefeitura Municipal de Aparecida de Goiânia e no Diário Oficial Eletrônico (www.aparecida.go.gob.br).
Informa ainda que o prazo para assinatura dos contratos dos credenciados será do período de **31/10/2022 a 11/11/2022** das **08:00** as **11:00** horas e das **13:00** as **16:00** horas, o não comparecimento na data estabelecida implicará no cancelamento do contrato. No ato da assinatura de contrato dos profissionais a serem credenciados, os mesmos deverão apresentar as certidões negativas atualizadas de débito para com as Fazendas Públicas Federal, Estadual e Municipal e certidão de nada consta de processo e débito com o Conselho correspondente e o comprovante de conta na Caixa Econômica Federal com operação 001 – conta corrente e 023 - conta fácil. Em caso de dúvidas contactar Coordenadoria de Recursos Humanos da Secretaria Municipal de Saúde pelo telefone (62) 3545-5988. **Alessandro Leonardo Álvares Magalhães – Secretário Municipal de Saúde.**

PREFEITURA DE APARECIDA — SECRETARIA DE ADMINISTRAÇÃO

AVISO DE LICITAÇÃO - PREGÃO ELETRÔNICO Nº 162/2022. Data Abertura: **25 de outubro de 2022, às 09h**. Objeto da Licitação: **Aquisição de materiais de higiene e limpeza.** Tipo: menor preço por item. Local da sessão de abertura: www.licitacoes-e.com.br Interessado: **Secretaria Municipal de Educação**. Processo: **2022.043.922.** Retire e acompanhe o edital no site: www.aparecida.go.gov.br e www.licitacoes-e.com.br. Telefones: (62) 3238-6798/7227/6741- E-mail: diretoria.licitacaoapgyn@gmail.com. **Viviane Batista de Oliveira** – Secretária Executiva de Licitação – **Daniela Teles Silva –** Pregoeira.

PREFEITURA DE APARECIDA — SECRETARIA DE ADMINISTRAÇÃO

AVISO DE LICITAÇÃO DO PREGÃO PRESENCIAL Nº 143/2022. Data Abertura: 20 **de outubro de 2022 às 09h**. Objeto da Licitação: **Aquisição de gêneros alimentícios – carnes,** conforme condições e especificações estabelecidas no Edital e seus Anexos. Tipo: **Menor preço por item**. Local da sessão de abertura: Auditório da Secretaria Executiva de Licitação, sito à Rua Gervásio Pinheiro, área pública municipal, s/n, Setor Solar Central Park, Aparecida de Goiânia-GO, CEP: 74.968-500 Prédio Cidade Administrativa Maguito Vilela, piso térreo. Interessado: **SECRETARIA MUNICIPAL DE EDUCAÇÃO**. Processo: **2022.145.935** Retire e Acompanhe o edital no site: www.aparecida.go.gov.br. Fone: (62) 3238-6741/ 6797. Email: diretoria.licitacaoapgyn@gmail.com. **Viviane Batista de Oliveira- Secretária Executiva de Licitação. Ana Paula de Lima Ribeiro – Pregoeira.**

PREFEITURA DE GOIÂNIA **Controladoria-Geral do Município**

EDITAL DE CITAÇÃO

CONTROLADORIA-GERAL DO MUNICÍPIO – CGM

EDITAL DE CITAÇÃO Nº. 24/2022

O **Controlador-Geral do Município,** no uso de suas atribuições legais e regimentais conforme Lei Complementar nº 335, de 1º de janeiro de 2021 e Decreto nº 179, de 14 de janeiro de 2021, **CITA,** pelo presente edital, o servidor **Paulo Henrique Gonçalves Tibirica, matricula nº 569674-01 CPF: 794.327.191-20,** para, **no prazo de 15 (quinze) dias a contar da publicação deste,** apresentar defesa escrita no **processo administrativo disciplinar nº 79485781/2019,** bem como juntar documentos caso queira, junto à Comissão Especial de Processo Administrativo Disciplinar, sito à Avenida do Cerrado, nº 999, Qd. APM 09, Bl. E, Térreo, Park Lozandes, Goiânia – GO.

Gabinete da Controladoria-Geral do Município, aos 29 dias do mês de setembro de 2022.

Gustavo Cruvinel
Controlador-Geral do Município

ESTADO DE GOIÁS - MUNICÍPIO DE PETROLINA DE GOIÁS
AVISO DE LICITAÇÃO
PREGÃO PRESENCIAL Nº 014/2022 - 1ª REPUBLICAÇÃO

OBJETO: Registro de preços para contratação de empresa para prestação de serviços de borracharia e similares para a manutenção da frota de veículos e máquinas do Município. A ABERTURA será às 09:00h dia 28/10/2022 em sessão pública na Superintendência de Pregões, Licitações e Contratos situado Prédio da Prefeitura Municipal de Petrolina de Goiás, sito a Praça Teófilo Vieira Mota, nº 101 - Centro. Informações: A íntegra do edital encontra-se a disposição dos interessados no Prédio da Prefeitura Municipal de Petrolina de Goiás, situada Rua Teófilo Vieira Mota, nº 101 - Centro e/ou no site: www.petrolina.go.gov.br, ou via e-mail: petrolinalicitacao@gmail.com. Petrolina de Goiás-GO, 05 de outubro de 2022.
Adriano de Jesus Silva - Pregoeiro

AVISO DISPENSA DE LICITAÇÃO

O Poder Executivo do Município de Minaçu-GO, em Atendimento ao § 3º do art. 75 da Lei no. 14.333/2021, torna público para conhecimento dos interessados, o presente aviso da Dispensa de Licitação para **LOCAÇÃO DE 2 (DOIS) CAMINHÕES BASCULANTES PARA ATENDER AS NECESSIDADES DA SECRETARIA MUNICIPAL DE INFRAESTRUTURA E TRANSPORTES DO MUNICÍPIO DE MINAÇU/GO**, a fim de obter propostas adicionais. Para tanto, convoca as empresas interessadas a enviarem suas propostas para o objeto constante no Termo de Referência abaixo, para o e-mail licitacaominacu@minacu.go.gov.br ou via protocolo do município de Minaçu, até às 17h00 do dia 11/10/2022. A empresa detentora da proposta mais vantajosa será contatada para envio da documentação que comprove reunir as condições necessárias para contratar com a Administração, em até dois dias úteis após a convocação. Minaçu – GO; 05 de outubro de 2022.
MÁRIO ALBERTO CAMPOS - Gestor do Poder Executivo

AVISO LICITAÇÃO

O MUNICÍPIO DE MINAÇU-GO, através de sua CPL, torna público a abertura de procedimentos de licitação na modalidade PREGÃO ELETRÔNICO, conforme edital e seus anexos, a ser realizado na sede da Prefeitura do Município de Minaçu/GO destinado aos objetos descritos no dia e horário constante abaixo. A integra do Edital estará disponível no Site www.bll.org.br ou no Portal da Transparência do Município. Site www.minacu.go.gov.br, e na sede da Prefeitura Municipal, no Departamento de Licitação e Contrato. Maiores informações pelo fone (62) 3379-1020. Minaçu/GO. PREGÃO 12/2022. DATA: 27/10/2022. HORÁRIO: 08h45min; OBJETO: AQUISIÇÃO DE APARELHOS, EQUIPAMENTOS E UTENSÍLIOS MÉDICOS, PARA ATENDER AS NECESSIDADES DO HOSPITAL MUNICIPAL DR. EDNALDO BARBOZA MACHADO DO MUNICÍPIO DE MINAÇU (GO), NAS CONDIÇÕES, QUANTIDADES E EXIGÊNCIAS ESTABELECIDAS NO EDITAL, CONFORME EMENDA PARLAMENTAR Nº 10589.186000/1210-01. MINAÇU/GO 05 DE OUTUBRO DE 2022.
CLAUDIA M. AMARAL - PREGOEIRA

PREFEITURA MUNICIPAL DE JATAÍ-GO
SECRETARIA MUNICIPAL DE SAÚDE
AVISO DE LICITAÇÃO - PREGÃO PRESENCIAL Nº 057/2022 SMS

O Município de Jataí, através de seu Pregoeiro e Equipe de Apoio, avisa a todos interessados que realizará a licitação na modalidade pregão, na forma presencial, do tipo menor preço por item, tendo por objeto o Aquisição de Equipamentos e material descartável hospitalar destinados aos Ambulatórios de Gestação de Alto Risco, Ambulatórios de Ginecologia e Consultórios das UBS e Sala do Programa da Mulher e Equipes de Saúde Bucal na Atenção Primária - unidades sob responsabilidade da Secretaria Municipal de Saúde de Jataí-GO, disponível para download no site da Prefeitura. Data de abertura: 21/10/2022 - às 14h00min. Local: Sala de Reuniões da Secretaria Municipal de Saúde de Jataí - GO. End.: Rua Riachuelo nº 2.762 – Vila Fátima, Jataí/GO. Site: www.jataí.go.gov.br. Fone Licitações: (64) 3606-3643.
THULIO REIS SOUZA - Pregoeiro

PREFEITURA DE APARECIDA — SECRETARIA DE ADMINISTRAÇÃO

A Prefeitura Municipal de Aparecida de Goiânia – GO, por intermédio da Secretaria Municipal de Saúde, informa que a 4ª lista dos convocados para serem credenciados no Edital 003/2022 "Chamamento de pessoa física para o termo de credenciamento profissional com vistas a atuar junto à Secretaria Municipal de Saúde de Aparecida de Goiânia – GO", se encontra no site da Prefeitura Municipal de Aparecida de Goiânia e no Diário Oficial Eletrônico (www.aparecida.go.gob.br).
Informa ainda que o prazo para assinatura dos contratos dos credenciados será do período de **17/10/2022 a 27/10/2022** das **08:00** as **11:00** horas e das **13:00** as **16:00** horas, o não comparecimento na data estabelecida implicará no cancelamento do contrato. No ato da assinatura de contrato dos profissionais a serem credenciados, os mesmos deverão apresentar as certidões negativas atualizadas de débito para com as Fazendas Públicas Federal, Estadual e Municipal e certidão de nada consta de processo e débito com o Conselho correspondente e o comprovante de conta na Caixa Econômica Federal com operação 001 – conta corrente e 023 - conta fácil. Em caso de dúvidas contactar Coordenadoria de Recursos Humanos da Secretaria Municipal de Saúde pelo telefone (62) 3545-5988. **Alessandro Leonardo Álvares Magalhães – Secretário Municipal de Saúde.**

PREFEITURA DE APARECIDA — SECRETARIA DE ADMINISTRAÇÃO

A Prefeitura Municipal de Aparecida de Goiânia – GO, por intermédio da Secretaria Municipal de Saúde, informa que a 6ª lista dos convocados para serem credenciados no Edital 001/2022 "Chamamento de pessoa física para o termo de credenciamento profissional com vistas a atuar junto à Secretaria Municipal de Saúde de Aparecida de Goiânia – GO", se encontra no site da Prefeitura Municipal de Aparecida de Goiânia e no Diário Oficial Eletrônico (www.aparecida.go.gob.br).
Informa ainda que o prazo para assinatura dos contratos dos credenciados será do período de **23/11/2022 a 02/12/2022** das **08:00** as **11:00** horas e das **13:00** as **16:00** horas, o não comparecimento na data estabelecida implicará no cancelamento do contrato. No ato da assinatura de contrato dos profissionais a serem credenciados, os mesmos deverão apresentar as certidões negativas atualizadas de débito para com as Fazendas Públicas Federal, Estadual e Municipal e certidão de nada consta de processo e débito com o Conselho correspondente e o comprovante de conta na Caixa Econômica Federal com operação 001 – conta corrente e 023 - conta fácil. Em caso de dúvidas contactar Coordenadoria de Recursos Humanos da Secretaria Municipal de Saúde pelo telefone (62) 3545-5988. **Alessandro Leonardo Álvares Magalhães – Secretário Municipal de Saúde.**

PREFEITURA DE APARECIDA — SECRETARIA DE ADMINISTRAÇÃO

AVISO DE LICITAÇÃO - PREGÃO ELETRÔNICO Nº 159/2021- REP. Data Abertura: **21 de outubro de 2022, às 09h**. Objeto da Licitação: **Aquisição de equipamentos e material permanente para implantação e operacionalização da academia de musculação da Estação Cidadania - Esporte, conforme condições e especificações estabelecidas no Edital e seus Anexos.** Tipo: menor preço por Item. Local da sessão de abertura: www.licitacoes-e.com.br Interessado: **Secretaria Municipal de Esportes, Lazer e Juventude**. Processo: **2022.202.837**. Retire e acompanhe o edital no site: www.aparecida.go.gov.br e www.licitacoes-e.com.br. Telefones: (62) 3238-6798/7227/6741- E-mail: diretoria.licitacaoapgyn@gmail.com. **Viviane Batista de Oliveira** – Secretária Executiva de Licitação – **Stefany Linara Aguiar Ramos –** Pregoeira.

PREFEITURA DE APARECIDA — SECRETARIA DE ADMINISTRAÇÃO

AVISO DE LICITAÇÃO - PREGÃO ELETRÔNICO Nº 163/2022. Data Abertura: **26 de outubro de 2022, às 09h**. Objeto da Licitação: **Registro de Preços para aquisição de produtos de saúde (avental manga longa, coletores perfuro-cortante, seringa descartável e equipo macrogotas),** com a finalidade de atender o abastecimento as Unidades de Saúde do município de Aparecida de Goiânia-Goiás. Tipo: menor preço por item. Local da sessão de abertura: www.licitacoes-e.com.br Interessado: **Secretaria Municipal de Saúde**. Processo: **2022.160.604.** Retire e acompanhe o edital no site: www.aparecida.go.gov.br e www.licitacoes-e.com.br. Telefones: (62) 3238-6798/7227/6741- E-mail: diretoria.licitacaoapgyn@gmail.com. **Viviane Batista de Oliveira** – Secretária Executiva de Licitação – **Daniela Teles Silva –** Pregoeira.

AVISO DE LICITAÇÕES PÚBLICAS

O Município de Iporá - GO, através de seu Pregoeiro designado pelo Decreto nº 198/2022, torna público o Edital de Licitação, conforme descriminado: Modalidade: Pregão Presencial (SRP) nº **61/2022**, processo: **14257/2022**, com objetivo de o **"Registro de preços para Aquisição de materiais para iluminação natalina no Município de Iporá-Go"**. Tipo: Menor preço por Item. Com data de abertura para o dia **19/10/2022 às 08h00min**. Leis Pertinentes: Lei Federal 10.520 de 17 de julho de 2002, aplicando subsidiariamente a Lei Federal nº 8.666/93 e alterações posteriores. Obtenção do edital no e-mail: licitacao.iporago@gmail.com e http://ipora.go.gov.br/licitacao/ Informações: Fone: (64) 0800 358 4845 – Av. São José nº 11, Centro, Iporá – GO – Sala de Licitações. Município de Iporá, 05 de outubro de 2022. **LUIZ MARCIO MARTINS COSTA - Pregoeiro**

AVISO DE EDITAL DE LICITAÇÃO

O Fundo Municipal de Saúde de Itaberaí-GO torna público, que fará realizar no dia **19/10/2022**, às 09h00, no auditório da Prefeitura, licitação na modalidade **PREGÃO PRESENCIAL nº 125/2022 - SRP**, Tipo Menor Preço Por Item, destinado à **AQUISIÇÃO DE CAIXAS ACRÍLICAS TRANSPARENTES**, de acordo com o edital e seus anexos, que poderão ser obtidos juntamente com as planilhas eletrônicas no site www.itaberai.go.gov.br ou junto ao Dep. de Licitações do Município. Maiores informações pelos e-mails licita@itaberai.go.gov.br e saude@itaberai.go.gov.br. Itaberai-GO, 05/10/2022.
Walison Honório de Oliveira – Pregoeiro Oficial

A Prefeitura de Jaraguá-Goiás torna público aos interessados que, no dia 20 de outubro de 2022, às 09h00min, no Prédio da Prefeitura, End: Pç Rodrigues Suzano, nº 01, Centro, em sessão pública, fará realizar licitação na modalidade Pregão Presencial n° 033/2022, SRP, tipo menor preço por item, para futura e eventual AQUISIÇÃO DE BOTIJÃO DE GÁS DE COZINHA GLP-13 KG COM VASILHAME E GÁS GLP-13 KG RECARGA para atender a demanda do município de Jaraguá-Goiás, conforme especificações do edital. O presente Edital encontra-se à disposição dos interessados no endereço acima, fone: (62) 3326-4077 ou no site jaragua.go.gov.br. Jaraguá, 05 de outubro de 2022.
Gabriely Linhares Ferreira - Pregoeira Municipal

ESTADO DE GOIÁS
MUNICÍPIO DE VALPARAISO DE GOIÁS
SECRETARIA MUNICIPAL DE INFRAESTRUTURA, HABITAÇÃO E SERVIÇOS URBANOS

A Prefeitura Municipal de Valparaíso de Goiás, através da Secretaria Municipal de Infraestrutura, Habitação e Serviços Urbanos - SMIHSU, torna público que requereu a Secretaria Municipal de Meio Ambiente e Agricultura, a Licença Ambiental Simplificada – LAS referente ao funcionamento do Lava-Jato da Divisão de Serviços Gerais - DSG, município de Valparaíso de Goiás - GO.

PROCESSO SELETIVO PÚBLICO Nº 001/2022
EDITAL Nº 002 - REABRE INSCRIÇÕES E DIVULGA NOVO CRONOGRAMA DE ATIVIDADES DO PROCESSO SELETIVO PÚBLICO

O MUNICÍPIO DE PETROLINA DE GOIÁS, Estado de Goiás, com sede administrativa na Praça Teófilo Vieira Mota, nº 101, Centro, CEP: 75.480-000, telefone (62) 3334-6559, através da Comissão Especial do Processo Seletivo Público, nomeada pelo Decreto nº 128/2022, aprova e torna público o edital nº. 002 para reabrir as inscrições do processo seletivo público no período de 10/10/2022 a 21/10/2022 e divulgar novo cronograma de atividades. O edital completo estará disponível no placar da Prefeitura Municipal e nos sites www.ganzarollassessoria.com.br e www.petrolina.go.gov.br. 06/10/2022. **Tatiany Rodrigues Malta - Presidente da CECP**

PREFEITURA MUNICIPAL DE JATAÍ-GO
SECRETARIA MUNICIPAL DE SAÚDE
AVISO DE LICITAÇÃO - PREGÃO PRESENCIAL Nº 056/2022 SMS

O Município de Jataí, através de seu Pregoeiro e Equipe de Apoio, avisa a todos interessados que realizará a licitação na modalidade pregão, na forma presencial, do tipo menor preço por item, tendo por objeto o REGISTRO DE PREÇOS para a Contratação de Empresa Especializada em Limpeza e Desinfecção de Reservatórios e Caixas D'água, para atender as necessidades das Unidades vinculadas à Secretaria Municipal de Saúde de Jataí-GO, disponível para download no site da Prefeitura. Data de abertura: 21/10/2022 - às 09h00min. Local: Sala de Reuniões da Secretaria Municipal de Saúde de Jataí - GO. End.: Rua Riachuelo nº 2.762 – Vila Fátima, Jataí/GO. Site: www.jataí.go.gov.br. Fone Licitações: (64) 3606-3643. **THULIO REIS SOUZA - Pregoeiro**

PREFEITURA DE PIRES DO RIO
AVISO DE PREGÃO EDITAL N. 65/2022 PRESENCIAL

A PREFEITURA MUNICIPAL DE PIRES DO RIO, Estado de Goiás, torna público que fará realizar licitação na modalidade PREGÃO PRESENCIAL, tipo "Menor Preço Por Item", visando Registro de Preços para eventual e futura aquisição de materiais de consumo destinados ao desfile em comemoração ao centenário do Município, em conformidade com o Edital e seus anexos, em sessão pública às 14:00 hs do dia 20 de Outubro de 2022, no Prédio da Prefeitura Municipal, situado à Praça Francisco Felipe Machado, Centro, na sala da Comissão Permanente de Licitação. A cópia do respectivo edital e seus anexos encontram-se a disposição dos interessados na sala da Comissão Permanente de Licitação e no seguinte endereço eletrônico: www.piresdorio.go.gov.br/Licitação. Informações pelo tel. (64) 3461-4000, ramal 217 e pelo e-mail: licitacao@piresdorio.go.gov.br. **Leonel Ferreira - Pregoeiro**

PREFEITURA DE PIRES DO RIO
AVISO DE EDITAL PREGÃO N. 64/2022 PRESENCIAL

A PREFEITURA MUNICIPAL DE PIRES DO RIO, Estado de Goiás, torna público que fará realizar licitação na modalidade PREGÃO PRESENCIAL, tipo "Menor Preço Por Item", para Contratação de Empresa para Fornecimento de Plantas/Mudas e Insumos para Jardinagem, e Prestação de Serviços de Jardinagem e Paisagismo visando a conservação e manutenção de canteiros, praças, rotatórias e demais áreas públicas do município em conformidade com o Edital e seus anexos, em sessão pública às 08:30 hs do dia 20 de Outubro de 2022, no Prédio da Prefeitura Municipal, situado à Praça Francisco Felipe Machado, Centro, na sala da Comissão Permanente de Licitação. A cópia do respectivo edital e seus anexos encontram-se a disposição dos interessados na sala da Comissão Permanente de Licitação e no seguinte endereço eletrônico: www.piresdorio.go.gov.br/Licitação. Informações pelo tel. (64) 3461-4000, ramal 217 e pelo e-mail: licitacao@piresdorio.go.gov.br. **Leonel Ferreira - Pregoeiro**

MUNICÍPIO DE ITAPIRAPUÃ
AVISO DE CHAMADA PUBLICA Nº. 01/2022

O Município de Itapirapuã, através da Secretaria Municipal de Educação e Cultura, torna público a Chamada Pública nº. 01/2022, para aquisição de gêneros alimentícios da Agricultura Familiar e do Empreendedor Familiar Rural, para o atendimento ao Programa Nacional de Alimentação Escolar/PNAE, os interessados (Grupos Formais, Informais ou Fornecedores Individuais) deverão apresentar a documentação para habilitação e Projeto de Venda no período de 26 de outubro de 2022 das 08h às 11h, na Prefeitura, localizada à Praça Marechal Rondon, n°. 47, Centro, Itapirapuã - GO. Maiores informações serão obtidas na Prefeitura Municipal, com sede na Praça Marechal Rondon, nº. 47, Centro, ou pelo fone: (62) 3374 1221 no horário das 08h às 11h, e das 13h às 17h. Itapirapuã, Goiás, 05 de outubro de 2022.
Geicy Alves de Souza - Secretaria Municipal de Educação e Cultura

Senac
AVISO DE PRORROGAÇÃO

Pregão Eletrônico N° 043/2022 – Aquisição de produtos de papelaria e escritório. Abertura prorrogada para o dia 07/10/2022 às 08h30.

O comunicado, o edital e seus anexos estão disponíveis nos sites www.go.senac.br/fornecedor e www.licitacoes-e.com.br

Informações: (62) 3219-5183.

EDITAL DE COMUNICAÇÃO - AMERICEL S.A, CNPJ 01.685.903/0001-16 torna público que requereu à Secretaria Municipal de Meio Ambiente, Habitação e Planejamento Urbano, a Licença Ambiental Simplificada (LAS), para Estação Rádio Base – Torre de Telefonia Móvel no endereço Av. Arco Verde Qd. 11 Lt. 50, setor Santa Clara – Anápolis/GO (GOANS20).

Edital de Comunicação
POLYTOTAL SERVICOS AUTOMOTIVOS EIRELI, CNPJ: **23.565.645/0003-39**, torna público que requereu à Agência Municipal do Meio Ambiente de Goiânia - AMMA as Licenças Ambientais de **instalação e operação** para – **Serviços de manutenção e reparação mecânica de veículos automotores,** localizado no endereço **R 8, S/N, Qd 4, Lt 35-60, Sl 01, St OESTE, Goiânia - GO**

CLAUDIVANE PINTO SILVA - ME, inscrita no CNPJ 23.910.074/0001-60, torna público que requereu à Secretaria de Estado de Meio Ambiente e Desenvolvimento Sustentável (SEMAD-GO), a Ampliação da Licença de Funcionamento 144/2017, para extração de areia, localizada na Fazenda Barreiro Fundo, Zona Rural de Guarani de Goiás, CEP 73.910-000.

PREGÃO PRESENCIAL 029/2022
A Pregoeira do Município de Brazabrantes torna público a data da licitação: 029/2022. Objeto: Aquisição de aparelhos de ar condicionado. Data/horário de abertura dia: 20/10/2022 às 09h, Local: Sede da Prefeitura Municipal de Brazabrantes. Informação (62) 3529-1113 ou pelo site www.brazabrantes.go.gov.br
Jéssica Ribeiro da Costa
Pregoeira

AUTO POSTO ARAUJO CUNHA LTDA, inscrita no CNPJ sob nº 37.350.733/0001-66, torna público que requereu junto à Secretaria Municipal de Meio Ambiente de Rio Verde-GO, a renovação da Licença de Operação e Recuperação para a atividade de comércio varejista de combustíveis para veículos automotores, situado na Avenida Brasília, nº 460, Quadra 32, Lote 03, Parque Bandeirantes, Rio Verde-GO. 05/10/2022.

A empresa **AGRICOLA SÃO JOSE**, inscrita no CNPJ sob nº **30.565.856/0001-75**, torna público que requereu junto à Secretaria Municipal de Meio Ambiente de Rio Verde/GO, a **Licença de Instalação** para a atividade de barragem de acumulação de água, situado na Fazenda Brasil Central, Rod. GO-050, km 227, Zona Rural, município de Rio Verde/GO. 05/10/2022.

Unai Industria de Concreto Eirelli, inscrita no **CNPJ 37.368.194/0001-92**, torna-se público que requereu da Secretaria de Meio Ambiente e Recursos Hídricos de Cristalina–SEMARH a as **LI- licença de Instalação e LF-Licença de Funcionamento**, para a atividade de **Preparação de massa de concreto e argamassa para construção**, situada à Av. Primeira Avenida, nº 03, Quadra 01 Setor PI Bairro Setor Aphaville em Cristalina-GO. Não foi determinado estudo de impacto ambiental.

PREFEITURA MUNICIPAL DE MOSSÂMEDES-GO.
O Fundo Municipal de Saúde de Mossâmedes - Goiás, inscrito no CNPJ Nº 10.714.800./0001-28, estabelecido na Av. João Ferreira da Cunha - Centro, informa que requereu junto ao CONSED (Consórcio Público Intermunicipal Serra Dourada de Licenciamento) a licença ambiental do Hospital Municipal (Dona Sinhá).
Mossâmedes, 05 de Outubro de 2022

ESTADO DE GOIÁS
CÂMARA MUNICIPAL DE GOIANIRA
Aviso de Publicação
Extrato de Publicação do Relatório de Gestão Fiscal – RGF – 2º Quadrimestre de 2022 – CÂMARA MUNICIPAL DE GOIANIRA.
Goianira, 30 de setembro de 2022.
Wanderley Vicente da Silva
Responsável Publicações Institucionais

O empreendimento **A! Bodytech Participações S.A**, CNPJ **07.737.623/0018-39**, torna público que requereu junto a **Agência Municipal de Meio Ambiente - AMMA**, a **Renovação da Licença Ambiental de Operação, Processo 39349116,** para as atividades de **Holdings de Instituições não-financeiras e Atividades de Condicionamento Físico** sito à Rua 147, 75, Marista, Goiânia - Goiás.

EXTRATO DE CONTRATO
CONTRATO Nº 120/2022, PROCESSO ADMINISTRATIVO: 12101/2022. MODALIDADE: PRE/GÃO ELETRONICO Nº 010/2022. OBJETO: AQUISIÇÃO DE UMA PÁ CARREGADEIRA CONFORME CONVENIO MDR Nº 907994/2020, DATA DA ASSINATURA: 05/10/2022. VIGÊNCIA: 12 MESES, VALOR TOTAL: R$ 460.000,00 (quatrocentos e sessenta mil reais),. CONTRATANTE: MUNICÍPIO DE JUSSARA/GO (CNPJ 02.922.128/0001-38), CONTRATADA: EXTRA MÁQUINAS S.A. (CNPJ/MF nº 19.293.041/0002-22)

Edital de Comunicação
ARC RASTREADORES LTDA, CNPJ: 47.913.901/0001-38, torna público que requereu à Agência Municipal do Meio Ambiente de Goiânia - AMMA as Licenças Ambientais de **instalação e operação** para – **Serviços de manutenção e reparação mecânica de veículos automotores,** localizado no endereço, **TR 5, nº 128, Qd 04 L 14, GOIANIA 2 - Goiânia - GO.**

AVISO ADIAMENTO CHAMADA PUBLICA CREDENCIAMENTO 03/2022
A Prefeitura Municipal de Novo Brasil, Estado de Goiás, por meio da Secretaria Municipal de Administração, torna público para conhecimento de todos interessados que o CREDENCIAMENTO 03/2022 - processo adm 6020/2022, agendado abertura para o dia 10/10/2022 às 09:00 horas, para credenciamento de leiloeiros oficiais, fica adiado para o dia 25/10/2022 às 09:00 horas para adequações no edital. Município de Novo Brasil 04 de Outubro de 2022.HELLEN MARA GOMES CARNEIRO.Pregoeira

EXTRATO DE CONTRATO **Nº261/2022.**
EXTRATO DE CONTRATO DE PRESTRAÇÃO DE SERVIÇOS
PROCESSO ADMINISTRATIVO: 19653/2021
Município de Mozarlândia-Go
MODALIDADE: PRESTAÇÃO DE SERVIÇOS
OBJETO: PRESTAÇÃO DE SERVIÇOS AOS SEUS ASSOCIADOS, NAS ATIVIDADES DE SAUDE EM GERAL, COM FUNDAMENTO NA ORGANIZAÇÃO VOLUNTÁRIA E AUTÔNOMA DO MESMO ATRAVES DA OUTOGESTAO PARTICIPAÇAO, COOPERAÇAO E AJUDA MUTUA QUE SE PROPOES AGREGAR BENS E SERVIÇOS COM CONGREGAÇAO DOS PROFICIONAIS.
CONTRATANTE: FUNDO MUNICIPAL DE SAÚDE DE MOZARLANDIA-GO CNPJ: 11.271.688/0001-60
CONTRATADA: COOPERATIVA DOS PROFISSIONAIS DE SAUDE DE MOZARLANDIA UNIMOR
CNPJ: 41.367.225/0001-68
VALOR GLOBOAL ESTIMADO PARA QUATRO (MESES): R$3.811.253,76
Data da Assinatura: 01/09/2022
Mozarlândia-GO, 05 de outubro de 2022.

AVISO DE EDITAL

PREGÃO EDITAL N. 66/2022 - PRESENCIAL

A PREFEITURA MUNICIPAL DE PIRES DO RIO, Estado de Goiás, torna público que fará realizar licitação na modalidade PREGÃO PRESENCIAL, tipo "Menor Preço Por Item", visando Registro de Preços para futura e eventual aquisição de flores naturais e arranjos decorativos, em conformidade com o Edital e seus anexos, em sessão pública às 08:30 hs do dia 21 de Outubro de 2022, no Prédio da Prefeitura Municipal, situado à Praça Francisco Felipe Machado, Centro, na sala da Comissão Permanente de Licitação. A cópia do respectivo edital e seus anexos encontram-se a disposição dos interessados na sala da Comissão Permanente de Licitação e no seguinte endereço eletrônico: www.piresdorio.go.gov.br/Licitação. Informações pelo tel. (64) 3461-4000, ramal 217 e pelo e-mail: licitacao@piresdorio.go.gov.br. **Leonel Ferreira - Pregoeiro**

Aviso de licitação pública pregão eletrônico-SRP Nº 11/2022. Modalidade: pregão eletrônico – sistema registro de preços. Tipo: menor preço por item. Objeto: registro de preços para aquisição de postes destinados a iluminação pública, para ampliação da área de iluminação das vias urbanas do município de Diorama-GO, referente a emenda parlamentar especial Nº 202138940010 do deputado federal José Mário Schreiner. Torna público, para conhecimento dos interessados, que fará no dia 20 de outubro de 2022, às 09h00min (nove horas). Será utilizado o sistema acessando www.bll.org.br. As empresas interessadas em participar desta licitação, deverão retirar cópia do edital de pregão eletrônico nº. 11/2022, preferencialmente no sitio eletrônico da prefeitura municipal de Diorama-GO, https://www.diorama.go.gov.br/, ou na sede do próprio órgão, onde poderá ser adquirido, nos dias úteis, no horário compreendido das 07h00min às 11h00min e das 13h00min horas às 17h00min, pelo telefone (64) 3689-1101, ou pelo site da plataforma que será realizada o certame, portal www.bll.org.br. Diorama-GO, 05 de outubro de 2022. Devair Alves de Souza Neto Pregoeiro Municipal

---

REPUBLICAÇÃO AVISO DE CHAMAMENTO PÚBLICO/CREDENCIAMENTO Nº 004/2022
PROCESSO ADMINISTRATIVO Nº 14780/2022

O FUNDO MUNICIPAL DE SAÚDE -FMS DE MOZARLÂNDIA-GO, avisa a todos interessados, que se encontra em aberto o Chamamento Público para o **CREDENCIAMENTO DE PESSOAS FISICAS OU JURÍDICAS PRESTADORAS DE SERVIÇOS DE SAÚDE, PARA ATENDIMENTO NA ESPECIALIDADE DE PSICOLOGIA E PSIQUIATRIA**, conforme especificações constantes do Edital, disponível no site da Prefeitura www.mozarlandia.go.gov.br. A entrega da documentação ocorrerá a partir do dia 06 de outubro de 2022 ao dia 31 de dezembro de 2022 de segunda-feira a sexta-feira, das 08:00h as 11:00h e das 13:00h as 17:00h, na Prefeitura Municipal, na sala do Departamento de Licitação, situada à Rua São Paulo s/n – Centro – Mozarlândia-GO. Informações Fone (62) 3348-6333. Mozarlândia aos **06 dias do mês de outubro de 2022**, Maria Cristina Rodrigues Silva – Pregoeira.

Extrato de ata de registro de preços N° 83/2022. Pregão eletrônico Nº 10/2022. Objeto: a presente licitação, na modalidade pregão, tipo "menor preço", sob julgamento de menor preço por item, objetiva o registro de preços para aquisição de registro de preços para aquisição de material gráfico/material de expediente, para uso desta secretaria para dar continuidade aos trabalhos a serem executados. Conforme convênio N° 520710520210002 - Emenda parlamentar do deputado federal José Nelto. Assinatura da Ata: 03/10/2022. Vigência: 12 meses, a contar da assinatura. Empresas adjudicadas e homologadas: morais e guimarães comércio e serviços CNPJ: 42.269.614/0001-13. Vencedora com o valor global total do certame de R$ 8.518,20 (Oito mil e quinhentos e dezoito reais e vinte centavos). A ata com os preços e demais especificações encontra-se disponibilizada para consulta no sitio eletrônico do governo municipal de Diorama-GO. Link: https://www.diorama.go.gov.br/licitacao/. Viviane de Deus Costa e Lima Secretária de Desenvolvimento Social e Trabalho

---

Extrato de ata de registro de preços N° 84/2022. Pregão eletrônico Nº 10/2022. Objeto: a presente licitação, na modalidade pregão, tipo "menor preço", sob julgamento de menor preço por item, objetiva o registro de preços para aquisição de registro de preços para aquisição de material gráfico/material de expediente, para uso desta secretaria para dar continuidade aos trabalhos a serem executados. Conforme convênio N° 520710520210002 - Emenda parlamentar do deputado federal José Nelto. Assinatura da Ata: 03/10/2022. Vigência: 12 meses, a contar da assinatura. Empresas adjudicadas e homologadas: j.g.m comercio de eletroeletronicos eireli CNPJ: 21.440.180/0001-00. Vencedora com o valor global total do certame de R$ 15.520,00 (Quinze mil e quinhentos e vinte reais). A ata com os preços e demais especificações encontra-se disponibilizada para consulta no sitio eletrônico do Governo Municipal de Diorama-GO. Link: https://www.diorama.go.gov.br/licitacao/. Viviane de Deus Costa e Lima Secretária de Desenvolvimento Social e Trabalho

---

EDITAL DE COMUNICAÇÃO / NOTIFICAÇÃO SPE BOA VISTA APARECIDA LTDA, atendendo ao disposto da Lei nº 6.766/79; notifica os clientes **JOAO BATISTA NASCIMENTO DE OLIVEIRA SANTOS, MANOEL APOLINÁRIO DE JESUS DA VITÓRIA , JHERWY ALVES PEREIRA DOS REIS, RAFAEL PEREIRA GOMES DA SILVA , LEONILDA MARQUES DA SILVA DOS SANTOS,** a comparecerem ao escritório na Av. 136 nº 797, 19º Andar, Ed. New York Square, Ala A, Setor Sul, Goiânia-GO **no prazo de 10 (dez) dias,** contados desta publicação, para tratar sobre a inadimplência das parcelas do compromisso de compra e venda do imóvel: **QD 129 LT 8A, QD 129 LT 6B , QD 86 LT 7B , QD 103 LT 11A , QD 87 LT 7A , QD 91 LT 17B,** . A ausência de manifestação no prazo informado acarretará a rescisão do citado contrato.

Aviso de licitações. O município de Rio Quente, Estado de Goiás, leva ao conhecimento dos interessados que, fará nos dias indicados abaixo, na sede da Prefeitura (Depto. de Licitação), na Av. José Dias Guimarães/n, Centro, Fone (64) 9 9226-6804 (watsapp), as licitações, conforme relação abaixo: Edital Nº 15/2022 pregão eletrônico no dia 25/10/2022, às 09:00 horas, realizará licitação na modalidade pregão eletrônico, tipo menor preço por item, para aquisição de veículo, modelo SUV, para a Secretaria Municipal de Desenvolvimento Social e Cidadania. Maiores informações e editais contendo as normas, especificações, quantitativos e condições para participação poderão ser obtidos na comissão permanente de licitação, em horário de comercial, ou no site da Prefeitura: www.rioquente.go.gov.br. Publique-se. Rio Quente, 05 de outubro de 2022. Marcus Antonio Oliveira Nere Pregoeiro

---

PREFEITURA PIRES DO RIO

AVISO PREGÃO EDITAL N. 68/2022 PRESENCIAL

O FUNDO MUNICIPAL DE DESENVOLVIMENTO DA EDUCAÇÃO, da Prefeitura de Pires do Rio, Estado de Goiás, torna público que fará realizar licitação na modalidade PREGÃO PRESENCIAL, tipo "Menor Preço Por Item", para Registro de Preços visando futura e eventual aquisição de mobiliários e eletrodomésticos destinados as escolas e creches municipais, em conformidade com o Edital e seus anexos, em sessão pública às 08:30 hs do dia 24 de Outubro de 2022, no Prédio da Prefeitura Municipal, situado à Praça Francisco Felipe Machado, Centro, na sala da Comissão Permanente de Licitação. A cópia do respectivo edital e seus anexos encontram-se a disposição dos interessados na sala da Comissão Permanente de Licitação e no seguinte endereço eletrônico: www.piresdorio.go.gov.br/Licitação. Informações pelo tel. (64) 3461-4000, ramal 217 e pelo e-mail: licitacao@piresdorio.go.gov.br. **Leonel Ferreira - Pregoeiro**

PREFEITURA DE PIRES DO RIO

AVISO DE EDITAL PREGÃO N. 67/2022 PRESENCIAL

A PREFEITURA MUNICIPAL DE PIRES DO RIO, Estado de Goiás, torna público que fará realizar licitação na modalidade PREGÃO PRESENCIAL, tipo "Menor Preço Por Item", visando Registro de Preços para eventual e futura aquisição de serviços para confecção de placas de comunicação visual (placas inauguração), em conformidade com o Edital e seus anexos, em sessão pública às 13:30 hs do dia 21 de Outubro de 2022, no Prédio da Prefeitura Municipal, situado à Praça Francisco Felipe Machado, Centro, na sala da Comissão Permanente de Licitação. A cópia do respectivo edital e seus anexos encontram-se a disposição dos interessados na sala da Comissão Permanente de Licitação e no seguinte endereço eletrônico: www.piresdorio.go.gov.br/Licitação. Informações pelo tel. (64) 3461-4000, ramal 217 e pelo e-mail: licitacao@piresdorio.go.gov.br. **Leonel Ferreira - Pregoeiro**

AVISO DE LICITAÇÃO
PREGÃO ELETRÔNICO TIPO SRP Nº 024/2022

O Município de Goianésia faz, a saber, aos interessados que fará realizar às 09h (nove horas) do dia 19 de outubro de 2022 em sua sede, situada à Rua 33 n.º 453 – Setor Sul, neste município em sessão publicada, na forma da lei 10.520/02 e subsidiariamente às normas da lei 8.666/93 e alterações posteriores, licitação na modalidade PREGÃO ELETRÔNICO TIPO SRP, do tipo MENOR PREÇO POR ITEM, objetivando a contratação de empresa para o fornecimento de material hospitalar, limpeza e higienização. Conforme descrito no Edital e seus anexos que estarão disponíveis junto ao site www.goianesia.go.gov.br e www.bnc.org.br. Informações complementares no endereço acima citado ou pelo telefone (062) 3389-9449.

Goianésia – Goiás 05 de outubro de 2022.
RAIMUNDO DO CARMO RAPOSO
Pregoeiro

PREFEITURA DE NOVA VENEZA TODOS PELO BEM - 2021/2024

ESTADO DE GOIÁS MUNICIPIO DE NOVA VENEZA PREGÃO PRESENCIAL Nº 054/2022

O Município de Nova Veneza, por intermédio de sua Pregoeira, torna público para conhecimento dos interessados a **RETIFICAÇÃO** do edital do Pregão Presencial nº 054/2022 que tem como objeto o registro de preço para contratação de empresa especializada no fornecimento de fórmula nutricional infantil regular e específica, dietas e outros, para atender as necessidades da Secretaria de Saúde, contendo alterações no instrumento convocatório, sendo elas mudanças nos descritivos dos itens 12, 13, 14 e 16. O edital retificado foi devidamente publicado com as respectivas alterações. Tendo em vista que as alterações supracitadas interferem na elaboração da proposta, faço saber aos interessados que o certame será realizado no dia **20 de outubro de 2022**, às **08:15 horas,** em sua sede na Av. Vereador José Francisco da Silva, nº 72, Centro, Nova Veneza, Goiás. Todos os demais termos e condições estabelecidas no edital de Licitação e seus anexos, permanecem inalterados. Maiores informações poderão ser obtidas no E-mail: nvlicitacao@gmail.com, site www.novaveneza.go.gov.br.

Nova Veneza, 04 de outubro de 2022.
Karla Gonçalves Xavier
Pregoeira

Aviso de licitação pública pregão presencial Nº 020/2022. A prefeitura municipal de Americano do Brasil-GO torna público para conhecimento dos interessados que fará realizar no dia 20 de outubro de 2022 às 09:00 horas, na prefeitura municipal de Americano do Brasil, Rua Três Poderes, s/n, Centro, Cep. 76.165-000 - Americano do Brasil-GO, em sessão pública, na forma da Lei nº 8.666/93 e Lei nº10.520/2002 e suas alterações, licitação na modalidade de pregão presencial, tipo menor preço por item, regulado pelo edital e seus anexos. A presente licitação tem como objetivo aquisição de materiais gráficos e outros, nos termos do anexo I do edital. O edital poderá ser retirado pelo site: https://www.americanodobrasil.go.gov.br/, informações poderão pelo fone (64) 3504-1213, das 07:00 às 11:00 h. Americano do Brasil, 05 de outubro de 2022, Raniery Carvalho dos Santos Pregoeiro

---

PREFEITURA MUNICIPAL DE JATAÍ-GO
SECRETARIA MUNICIPAL DE SAUDE

AVISO DE LICITAÇÃO - PREGÃO ELETRÔNICO Nº 009/2022 SMS

A Secretaria Municipal de Saúde de Jataí/GO, através de seu Pregoeiro e Equipe de Apoio, avisa a todos interessados que realizará a licitação na modalidade pregão, na forma eletrônica, do tipo menor preço por item, tendo por objeto a registro de preço para aquisição de equipamento hospitalar, mobiliário e equipamentos permanentes para atender às necessidades da Secretaria Municipal de Saúde de Jataí-GO e Unidades vinculadas com recursos provenientes da Emenda nº 40370005 (Proposta nº 12053.489000/1220-05, disponível para download no site da prefeitura. Data de abertura: 20/10/2022 - às 14h00min. Site para participação: www.bbmnetlicitacoes.com.br. Fone Licitações: (64) 3606-3643.

THULIO REIS SOUZA - Pregoeiro

EXTRATO DO CONTRATO Nº 278/2022

Contratantes: Município de Palminópolis /GO; Contratado: CARPAL TRATORES LTDA, inscrita no CNPJ/MF nº 23.403.611/0004-29; Objeto: Aquisição de Patrulha Mecanizada contendo 02 (dois) Tratores, em cumprimento ao Convênio nº 912382/2021, Proposta nº 026727/2021, de acordo com as especificações, quantidades contidos no Termo de Referência. Período: 29 de Setembro de 2022 à 26 de Janeiro de 2022. Valor global: R$ 458.000,00 (Quatrocentos e cinquenta e oito mil reais). Dotação Orçamentária nº. 02.02.04.122.0403.1038.4.4.90.52.34; fonte 100. Fundamento Legal: Lei Federal nº 8.666/93 e alterações posteriores, bem como Lei nº 10.520/2002 e alterações posteriores, Decreto Federal nº 10.024/2019, bem como IN nº 010/2015 do Tribunal de Contas dos Municípios do Estado de Goiás. Palminópolis, Estado de Goiás, 29 de Setembro de 2022.

Jakeline Faleiro de Jesus
Presidente da Comissão Permanente de Licitação - Pregoeiro

MUNICIPIO DE ITAPURANGA

AVISO DE LICITAÇÃO - PREGÃO PRESENCIAL N° 058/2022

O FUNDO MUNICIPAL DE ASSISTÊNCIA SOCIAL DE ITAPURANGA, por intermédio da Pregoeira e Equipe de Apoio, TORNA PÚBLICO que no dia 20 DE OUTUBRO DE 2022, ÀS 13 HORAS, será realizada licitação pública para REGISTRO DE PREÇO, modalidade PREGÃO PRESENCIAL, do tipo MENOR PREÇO POR ITEM, cujo objeto é; CONTRATAÇÃO DE SERVIÇOS DE HOSPEDAGEM NO MUNICIPIO DE ITAPURANGA, nas condições fixadas no termo de referência (anexo I) do Edital, na forma da Lei Federal n° 10.520/2002, subsidiariamente a Lei Federal n° 8.666/93 e suas alterações. O edital e anexos, estão disponíveis na Sala de Licitações, localizada na sede da Prefeitura Municipal de Itapuranga-Goiás, informações pelo fone (062) 3355-7200, das 7h às 11h e, das 13 às 17h, site www.itapuranga.go.gov.br, e-mail licitacoesitapuranga@gmail.com. Itapuranga-GO, 05 de outubro de 2022. **Luciane Lucas Moreira - Pregoeira**

AVISO DE LICITAÇÃO EXCLUSIVO PARA ME/EPP

PREGÃO PRESENCIAL Nº 041/2022 - S.R.P.

A PREFEITURA MUNICIPAL DE VIANOPOLIS/GO, através de seu Pregoeiro, torna público para conhecimento dos interessados que fará realizar no dia 21 de outubro de 2022, às 09h00min, em sua sede administrativa, licitação na modalidade Pregão Presencial, por Sistema de Registro de Preço, do tipo Menor Preço Por Item, Exclusivo para ME/EPP, que tem como objeto a contratação de empresa especializada na prestação de serviço de lavagem de veículo e máquinas, para atender as necessidades da Prefeitura. A licitação será regida nos moldes da Lei Federal nº 10.520/2002, Decreto nº 7.892/13 e Lei nº 123/06 alterada pela Lei Complementar nº 147/14, e, subsidiariamente a Lei nº 8.666/93, com suas alterações posteriores, e demais condições estabelecidas no edital. O Edital poderá ser retirado no site (www.vianopolis.go.gov.br) ou na sede desta Prefeitura. Vianópolis-GO, 05 de outubro de 2022.

Ronald Moreira Dias – Pregoeiro

Extrato de adjudicação e homologação pregão eletrônico nº 10/2022. Processo administrativo: 4.430/2022. Procedimento licitatório: 10/2022. Modalidade: pregão eletrônico - Edital nº 10/2022. Objeto: registro de preços para aquisição de material gráfico/material de expediente, para uso desta secretaria para dar continuidade aos trabalhos a serem executados. Conforme convênio N° 520710520210002 - Emenda parlamentar do deputado federal José Nelto. Valor total: R$24.038,20 (Vinte e quatro mil e trinta e oito reais e vinte centavos). Fonte de recurso: as despesas decorrentes do presente processo licitatório, serão programadas em dotação orçamentária própria, prevista no orçamento do município para o exercício de 2021 no ato da contratação para fornecimento dos produtos, em virtude do disposto no art. 7º § 2º do Decreto nº 7.892 de 2013. Base legal: Lei n° 10.520/2002 subsidiada pela Lei n° 8.666/93 e posteriores alterações. Adjudicação: declinado o direito de recorrer e considerada aceitável a proposta das licitantes morais e guimarães comércio e serviços, j.g.m comercio de eletroeletronicos eireli, por atender a exigências do edital e ofertar preços compatíveis com os praticados pelo Mercado, o Pregoeiro declarou-a vencedora do certame e adjudicou em seu favor o objeto da licitação em epígrafe, com base legal no Art. 4°, XX, da Lei n° 10.520/2002. Homologação: expirado o prazo recursal e proferida a adjudicação do objeto da licitação a empresa vencedora pelo Pregoeiro, a Gestora do FMS homologou o procedimento licitatório com base legal no Art. 4°, XXII, da Lei n° 10.50/2002, c/c Art. 43, VI, Lei n° 8.6666/9. Diorama-GO aos 03 de outubro de 2022. Viviane de Deus Costa e Lima Secretária de Desenvolvimento Social e Trabalho

---

LÚCIA HELENA ALVES, OFICIAL DO REGISTRO DE IMÓVEIS DESTA COMARCA DE SANTA HELENA DE GOIÁS – GO, NA FORMA DA LEI, ETC. **EDITAL DE USUCAPIÃO EXTRAJUDICIAL** Prazo 15 dias Faço público, para conhecimento de terceiros possíveis interessados que, **WILSON PEREIRA ARANTES,** brasileiro, solteiro, corretor, C.I RG nº 884722/SSP/GO, CPF/MF sob nº 190.385.001-06, residente e domiciliado à Rua CP, n° 25, Qd. CP11, LT. 45, Celina Park, Goiânia-GO; **WAIDSON JOSE PEREIRA ARANTES,** brasileiro, casado, C.I RG nº 1661322/DGPC/GO, CPF/MF sob nº 554.815.406-06, residente e domiciliado à Rua 23, Nº 92, Centro, Goiânia-GO; **EDILAMAR PEREIRA ARANTES GODINHO,** brasileira, casada, C.I RG nº 1468892-2º VIA/SSP/GO, CPF/MF sob nº 300.365.341-53, residente e domiciliada à Rua C-143, QD. 302, LT. 15, Nº 485, Jardim América, Goiânia-Go; **LUCIO FERNANDO PEREIRA ARANTES,** brasileiro, C.I RG nº 2257878-2ºVIA/SSP/GO, CPF/MF sob nº 507.716.041-49, residente e domiciliado à Rua 28 QD. 71 LT. 14, Residencial Triunfo, Goianira-Go; requereram via de sua representante legal, Dra. Maria do Livramento Micena de Oliveira, OAB/GO 10.365, nos termos da Lei 6.015/73, artigo 216-A, **o reconhecimento Extrajudicial de Usucapião,** que será processado diretamente perante este Cartório de Registro de Imóveis e Tabelionato 1º de Notas, dos imóveis urbanos, situados nesta cidade, designados por **"Um terreno para construção, situado a Rua Pedro Romualdo Cabral, Bairro Centro, Quadra 02 da Vª secção, parte do Lote 02, com área total de 249,866 metros quadrados,** medindo 08,45 metros de frente para a Rua Pedro Romualdo Cabral; 07,76 metros nos fundos dividindo com o terreno de propriedade de Evanir Bezerra de Queiroz; 31,41 metros na lateral direita, dividindo com o terreno de Edivan Xavier de Lucena; 31,425 metros na lateral esquerda, dividindo com o terreno de propriedade de Ronia Elena Alves da Silva; há uma distância de 19,30 metros para a esquina mais próxima que é a Rua Luzia Arantes de Freitas." Imóvel Transcrito sob nº 7.168, fls. 271, livro 03-E – Registro Geral - CRI local. Sobre o qual, a requerente exerce a posse de forma contínua, mansa e incontestada por mais de (58) anos. Assim, decorridos 15 (quinze) dias da publicação do presente Edital em jornal de Grande Circulação, § 4º da referida Lei nº 6.015/73 de 31/12/1973, acrescida do artigo 216-A, sem qualquer impugnação ou contestação de terceiros ou deste cartório, será registrada a Ata Notarial, objeto de Registro da Titularidade do imóvel em favor dos Requerentes. E, para que ninguém possa alegar ignorância, expediu-se o presente em edital em duas vias a ser publicada em jornal de Grande Circulação no Estado e placar do Fórum local. Santa Helena de Goiás – GO, 23 de setembro de 2022. **Oficial do Registro.**

PREFEITURA DO MUNICÍPIO DE TAQUARAL DE GOIÁS

EDITAL DE PREGÃO PRESENCIAL SRP Nº 025/2022

O Município de Taquaral de Goiás, torna público, que fará realizar no dia 19 de Outubro de 2022, às 09:00 h, licitação na modalidade Pregão Presencial - SRP, nº. 025/2022, tipo menor preço por item, tendo como objeto eventual e futura AQUISIÇÃO DE BATERIAS a fim de atender as necessidades do Município de Taquaral de Goiás. Os interessados poderão obter informações e adquirir o Edital, junto a CPL, na sede da Prefeitura de Taquaral de Goiás – GO, das 8:00 às 11:00 h e das 13:00 às 17:00 h, ou via internet, acessando o site www.taquaral.go.gov.br, e pelo telefone: (62) 3384-1163. Taquaral de Goiás – GO, 05 de Outubro de 2022.

André Vilas Boas Fagundes - Pregoeiro

ESTADO DE GOIÁS - MUNICÍPIO DE PETROLINA DE GOIÁS

AVISO DE LICITAÇÃO

PREGÃO PRESENCIAL Nº 013/2022 - 1ª REPUBLICAÇÃO

OBJETO: Registro de preços com a finalidade de futura e eventual aquisição de materiais gráficos e vestuários, para manutenção dos serviços administrativos das secretarias municipais e demais departamentos do Município de Petrolina de Goiás. A ABERTURA será às 09:00h dia 25/10/2022 em sessão pública na Superintendência de Pregões, Licitações e Contratos situado Prédio da Prefeitura Municipal de Petrolina de Goiás, sito a Praça Teófilo Vieira Mota, nº 101 - Centro. Informações: A íntegra do edital encontra-se a disposição dos interessados no Prédio da Prefeitura Municipal de Petrolina de Goiás, situada na Teófilo Vieira Mota, nº 101 - Centro e/ou no site: www.petrolina.go.gov.br, ou via e-mail: petrolinalicitacao@gmail.com. Petrolina de Goiás-GO, 05 de outubro de 2022.

Adriano de Jesus Silva -Pregoeiro

Aviso de licitação pública pregão presencial Nº 021/2022. A prefeitura municipal de Americano do Brasil-GO torna público para conhecimento dos interessados que fará realizar no dia 20 de outubro de 2022 às 13:30 horas, na prefeitura municipal de Americano do Brasil, Rua Três Poderes, s/n, Centro, Cep. 76.165-000 - Americano do Brasil-GO, em sessão pública, na forma da Lei nº 8.666/93 e Lei nº10.520/2002 e suas alterações, licitação na modalidade de pregão presencial, tipo menor preço por item, regulado pelo edital e seus anexos. A presente licitação tem como objetivo contratação de empresa para prestação de serviços de borracharia (remendos e reparos em pneus e outros), nos termos do anexo I do edital. O edital poderá ser retirado pelo site: https://www.americanodobrasil.go.gov.br/, informações poderão pelo fone (64) 3504-1213, das 07:00 às 11:00 h. Americano do Brasil, 05 de outubro de 2022, Raniery Carvalho dos Santos Pregoeiro

---

PREFEITURA MUNICIPAL DE BRAZABRANTES
EXTRATO DE CONCURSO PUBLICO 01/22

O MUNICIPIO DE BRAZABRANTES – GO, através da Comissão Especial de Concurso Público – CECP, designada pelo Decreto 039/22, alterada pelo Decreto 087/22, torna publico através do Edital 001- Complementar a convocação dos candidatos aprovados e do quadro de reserva para realização do curso inicial a realizar-se entre os dias 10 e 15/10/22, na sede da Secretaria Municipal de Saúde, localizada a **Rua 7 Qd. 06 Lts. 6/9 Setor Ananias – Brazabrantes-Go**, o Edital completo estará disponível no site da ITAME – www.itame.com.br e www.brazabrantes.go.gov.br . LUIZ ANTONIO DE SOUZA – Presidente.

PREFEITURA MUNICIPAL DE NOVO GAMA-GO

AVISO ABERTURA SESSÃO

MODALIDADE: Pregão Presencial 029/2022 - TIPO: Menor por item

OBJETO: Contratação de Pessoa Jurídica especializada no fornecimento de computadores e materiais de informática, destinados a atender as demandas da Sec. Municipal de Promoção Social e Cidadania de Novo Gama, conforme especificações e condições dispostas no Termo de Referência – Emenda nº 202200042001384 - REABERTURA DE SESSÃO - DATA/HORÁRIO: 10 de outubro de 2022 as 10:00 - horas - MAIORES INFORMAÇÕES: Prefeitura Municipal de Novo Gama – Area Especial n° 1000 – Centro – Novo Gama -GO – Fone: 3628-1008 – R-230, das 09h00min às 11h00min e das 14h00min às 17h00min, nos dias úteis e no Site www.novogama.go.gov.br ou pelo e-mail licitacaonovogama2124@gmail.com onde o presente Edital estará disponível a partir desta publicação Publique-se. Novo Gama- GO, aos 04 de outubro de 2022.

LEANDRO FELIX CARDOSO - Pregoeiro

MUNICIPIO DE ITAPURANGA

AVISO DE LICITAÇÃO - PREGÃO PRESENCIAL N° 057/2022

O FUNDO MUNICIPAL DE SAÚDE DE ITAPURANGA, por intermédio da Pregoeira e Equipe de Apoio, TORNA PÚBLICO que no dia 20 DE OUTUBRO DE 2022, ÀS 09 HORAS, será realizada licitação pública para REGISTRO DE PREÇO, modalidade PREGÃO PRESENCIAL, do tipo MENOR PREÇO POR ITEM, cujo objeto é; CONTRATAÇÃO DE EMPRESA ESPECIALIZADA, PARA REALIZAR MANUTENÇÃO CORRETIVA E PREVENTIVA EM AR CONDICIONADO COM FORNECIMENTO DE PEÇAS, nas condições fixadas no termo de referência (anexo I) do Edital, na forma da Lei Federal n° 10.520/2002, subsidiariamente a Lei Federal n° 8.666/93 e suas alterações. O edital e anexos, estão disponíveis na Sala de Licitações, localizada na sede da Prefeitura Municipal de Itapuranga-Goiás, informações pelo fone (062) 3355-7200, das 7h às 11h e, das 13 às 17h, site www.itapuranga.go.gov.br, e-mail licitacoesitapuranga@gmail.com. Itapuranga-GO, 04 de outubro de 2022.**Luciane Lucas Moreira - Pregoeira**

Aviso de licitações. O município de Rio Quente, Goiás, torna público que, fará nos dias indicados abaixo, na sede da Prefeitura (Depto. de Licitação), na Av. José Dias Guimarães/n, Centro, Fone (64) 9 9226-6804 (watsapp), as licitações, conforme relação abaixo: edital Nº 60/2022 pregão presencial no dia 20/10/2022, às 09:00 horas, realizará licitação na modalidade pregão presencial, tipo menor valor global visando a contratação de empresa especializada na prestação de serviço de estruturação de evento, com sonorização e iluminação. Edital Nº 61/2022 pregão presencial no dia 21/10/2022, às 09:00 horas, realizará licitação na modalidade pregão presencial, tipo menor preço por item visando a aquisição de materiais para cobertura do campo society sintético. Edital Nº 64/2022 pregão presencial no dia 26/10/2022, às 09:00 horas, realizará licitação na modalidade pregão presencial, tipo menor preço por item visando a aquisição de reagentes para realização de exames. Repetição edital Nº 53/2022 pregão presencial no dia 27/10/2022, às 09:00 horas, realizará licitação na modalidade pregão presencial, tipo menor valor global contratação de empresa especializada no fornecimento e instalação de divisórias naval e ucatex com porta e janela. Maiores informações e editais contendo as normas, especificações, quantitativos e condições para participação poderão ser obtidos na comissão permanente de licitação, em horário de comercial, ou no site da prefeitura: www.rioquente.go.gov.br. Publique-se. Rio Quente, 05 de outubro de 2022. Marcus Antonio Oliveira Nere Pregoeiro

---

JUSTIÇA ARBITRAL 2ª Câmara de Conciliação e Arbitragem de Goiânia - 2ª CCA-GO Av. Fued José Sebba, Nº 1193, Jd Goiás, Goiânia-GO CEP 74805-100 - Fone/Fax: (62) 3239-0801 EDITAL DE NOTIFICAÇÃO ARBITRAL RECLAMAÇÃO Nº: 004441/20 **1º RECLAMANTE:** Gril Assessoria e Participações Ltda CPF/CNPJ: 10.517.057/0001-16 ENDEREÇO: Rua 24 esquina com a Rua 04, nº 797, quadra 64, lote 13-E - Setor Central - Goiânia-GO - CEP:74.000-000 **REPRESENTANTE:** Dr. Absahy Alves de Mendonça OAB-GO 13869 **4º RECLAMADO:** Alessandre Pedro da Costa CPF/CNPJ: 784.993.801-15 ESTADO CIVIL: Solteiro(a) PROFISSÃO: Comerciante ENDEREÇO: Rua Salvador, quadra 62, lote 09 - Setor Urias Magalhães - Goiânia-GO - CEP:74.565-620 **NATUREZA:** Desocupação C/C Cobrança de Aluguéis e Acessórios **VALOR DA CAUSA:** R$ 19.200,00(Dezenove Mil e Duzentos Reais) O (A) Conciliador (a) Árbitro (a) em exercício, **Giovana Ferro Moraes**, da 2ª Câmara de Conciliação e Arbitragem de Goiânia, na forma da Lei, FAZ SABER a todos que o presente edital virem, ou dele tomarem conhecimento que, nos termos do ART. 256 do CPC, fica(m) notificado(s) o(s) Reclamado(s): **Alessandre Pedro da Costa (acima qualificado)**, do ajuizamento perante esta câmara da reclamação em epígrafe - prazo: entre 20 (vinte) e 60 (sessenta) dias (ART. 257 do CPC). O(s) Reclamante(s): **Gril Assessoria e Participações Ltda**, na audiência de conciliação, designada para o dia **05 de dezembro de 2022 às 16:00 horas**. O(s) Reclamado(s) deverá (o) comparecer pessoalmente ou através de seu representante legal. Não comparecendo, presumir-se-ão aceitos pelo(s) Reclamado(s), como verdadeiros, os fatos articulados pelo(s) Reclamante(s). E para que chegue ao conhecimento do(s) Reclamado(s), expediu-se o presente edital que será publicado e afixado cópia no local de costume da 2ª Câmara de Conciliação e Arbitragem de Goiânia Dado e passado nesta cidade de Goiânia em 04 de outubro de 2022. Goiânia, 04 de outubro de 2022. Giovana Ferro Moraes Gerente 2CCA - GO.

---

bradesco — **EDITAL DE LEILÃO SOMENTE "ON-LINE" DE CASA - CATALÃO/GO** — FREITAS LEILOEIRO OFICIAL

Sergio Villa Nova de Freitas, Leiloeiro Oficial inscrito na JUCESP sob nº 316, faz saber, através do presente Edital, que devidamente autorizado pelo Banco Bradesco S.A., promoverá a venda em Leilão (1º ou 2º) do imóvel abaixo descrito, nas datas, hora e local infracitados, na forma da Lei 9.514/97. Local da realização: Os leilões serão realizados na modalidade online através do site do Leiloeiro Oficial: **www.freitasleiloeiro.com.br**. **Localização do imóvel**: **Catalão-GO.** Loteamento Residencial Estrela. Rua Hosana Salviano, 280 (Lt. 07 da qd. 16). **Casa**. Áreas totais: terr. 259,70m² e constr. 101,30m². Matr. 47.083 do RI local. Obs.: Ocupada. (AF). **1º Leilão: 24/10/2022, a partir das 10h00. Lance mínimo:** R$ 326.476,19. **2º Leilão: 27/10/2022, a partir das 10h00. Lance mínimo:** R$ 169.800,00 (caso não seja arrematado no 1º leilão). **Condição de pagamento**: à vista, mais comissão de 5% ao Leiloeiro. Da participação on-line: O interessado deverá efetuar o cadastramento prévio perante o Leiloeiro, com até 1 hora de antecedência ao evento. O Fiduciante será comunicado das datas, horários e local de realização dos leilões, para no caso de interesse, exercer o direito de preferência na aquisição do imóvel, pelo valor da dívida, acrescida dos encargos e despesas, na forma estabelecida no parágrafo 2º-B do artigo 27 da lei 9.514/97, incluído pela lei 13.465 de 11/07/2017. Para mais informações - tel.: (11) 3117-1001. Os interessados devem consultar as condições de pagamento e venda dos imóveis disponíveis nos sites: **www.BANCO.BRADESCO/LEILOES** e **www.FREITASLEILOEIRO.com.br**

---

bradesco — **EDITAL DE LEILÃO SOMENTE "ON-LINE" DE CASA - GOIÂNIA/GO** — FREITAS LEILOEIRO OFICIAL

Sergio Villa Nova de Freitas, Leiloeiro Oficial inscrito na JUCESP sob nº 316, faz saber, através do presente Edital, que devidamente autorizado pelo Banco Bradesco S.A., promoverá a venda em Leilão (1º ou 2º) do imóvel abaixo descrito, nas datas, hora e local infracitados, na forma da Lei 9.514/97. Local da realização: Os leilões serão realizados na modalidade online através do site do Leiloeiro Oficial: **www.freitasleiloeiro.com.br**. **Localização do imóvel**: **Goiânia-GO.** Loteamento Goiânia 2. Rua Amaury Menezes, (Lt. 13 da qd. 02, setor II). **Casa**. Áreas totais: terr. 360,00m² e constr. lançada no IPTU 184,00m² (estimada 260,00m²). Matr. 99.874 do RI da 2ª Circunscrição local. Obs.: Construção pendente de averbação no RI. Regularização e encargos perante os órgãos competentes, inclusive da divergência da área construída que vier ser apurada no local, com a lançada no IPTU e averbada no RI correrão por conta do comprador. Ocupada. (AF). **1º Leilão: 24/10/2022, a partir das 10h00. Lance mínimo:** R$ 714.000,00. **2º Leilão: 27/10/2022, a partir das 10h00. Lance mínimo:** R$ 538.858,54 (caso não seja arrematado no 1º leilão). **Condição de pagamento**: à vista, mais comissão de 5% ao Leiloeiro. Da participação on-line: O interessado deverá efetuar o cadastramento prévio perante o Leiloeiro, com até 1 hora de antecedência ao evento. O Fiduciante será comunicado das datas, horários e local de realização dos leilões, para no caso de interesse, exercer o direito de preferência na aquisição do imóvel, pelo valor da dívida, acrescida dos encargos e despesas, na forma estabelecida no parágrafo 2º-B do artigo 27 da lei 9.514/97, incluído pela lei 13.465 de 11/07/2017. Para mais informações - tel.: (11) 3117-1001. Os interessados devem consultar as condições de pagamento e venda dos imóveis disponíveis nos sites: **www.BANCO.BRADESCO/LEILOES** e **www.FREITASLEILOEIRO.com.br**

Leilão VIP — **EDITAL DE LEILÃO ON-LINE** — bradesco

DATA 1º LEILÃO 18/10/22 ÀS 10H00 - DATA 2º LEILÃO 20/10/22 ÀS 10H00

Vicente de Paulo Albuquerque Costa Filho, Leiloeiro Oficial inscrito na JUCEMA sob nº 12/96 e JUCESP sob nº 1086, faz saber, através do presente Edital, que devidamente autorizado pelo Banco Bradesco S.A, inscrito no CNPJ sob nº 60.746.948/0001-12, promoverá a venda em Leilão (1º ou 2º) do imóvel abaixo descrito, nas datas, hora e local infracitados, na forma da Lei 9.514/97. Local da realização do leilão: **somente on-line via www.leilaovip.com.br. Localização do imóvel: Aparecida de Goiânia-GO. Parque das Nações.** Rua Augusta (Lt. 1/20, Qd. 71), s/n, Apto. 402, Bloco C-08, no 4º pav., do Ed. Res. Parque das Nações III, com a área priv. de 46,36m². Matr. 200.240 do 1º RI local. Obs.: Ocupado. (AF). **1º Leilão:** 18/10/2022, às 10:00h. Lance mínimo: **R$ 129.239,91**. **2º Leilão:** 20/10/2022, às 10:00h. Lance mínimo: **R$ 115.262,74** (caso não seja arrematado no 1º leilão). **Condição de pagamento:** à vista, mais comissão de 5% ao Leiloeiro. Da participação on-line: O interessado deverá efetuar o cadastramento prévio perante o Leiloeiro, com até 1 hora de antecedência ao evento. O Fiduciante será comunicado das datas, horários e local de realização dos leilões, para no caso de interesse, exercer o direito de preferência na aquisição do imóvel, pelo valor da dívida, acrescida dos encargos e despesas, na forma estabelecida no parágrafo 2º-B do artigo 27 da lei 9.514/97, incluído pela lei 13.465 de 11/07/2017. Os interessados devem consultar as condições de pagamento e venda dos imóveis disponíveis nos sites: www.bradesco.com.br e www.leilaovip.com.br. Para mais informações - tel.: 0800 717 8888 ou 11-3093-5252. Vicente de Paulo Albuquerque Costa Filho - Leiloeiro Oficial JUCEMA nº 12/96 e JUCESP nº 1086

BÚSSOLA

EDUCAÇÃO

Governo corta R$ 2,4 bi de universidades

O governo Jair Bolsonaro bloqueou R$ 2,4 bilhões do orçamento do MEC deste ano. Os impactos recaem sobre as atividades da pasta e também sobre universidades e institutos federais de educação, que têm passado por enxugamentos. O bloqueio foi anunciadoem ofício enviado para as federais, que criticam a decisão e temem pela continuidade dos serviços. Os R$ 2,4 bilhões representam 11,4% da dotação atual de despesas discricionárias do ministério. São as despesas de livre movimentação, sem levar em conta salários e transferências obrigatórias, por exemplo.

TENSÃO

EUA pressionam Coreia do Norte após míssil

Os Estados Unidos vão enviar um de seus porta-aviões para próximo da península coreana, em mais uma demonstração de força após Pyongyang fazer um provocativo teste com míssil balístico que colocou o Japão em alerta. O USS Ronald Reagan estava retornando a sua base na japonesa Yokosuka, após exercícios com as marinhas de Tóquio e de Seul. Naquele dia, a Coreia do Norte disparou um modelo Hwasong-12 de alcance intermediário numa trajetória que sobrevoou o norte japonês e caiu no mar 4.600 km após o ponto de lançamento.

"A Zoé é uma vilã, mas, como todas do João Emanuel Carneiro, é também engraçada, complexa e cheia de nuances"

Regina Casé, atriz, sobre sua personagem em "Todas as Flores", novela da Globoplay

Em 2021, **9,2%** dos domicílios brasileiros tinham renda por pessoa de até **R$ 210** por mês, o valor que qualifica ao Auxílio Brasil. O percentual correspondia a quase **6,7 milhões de lares** em um universo de **72,2 milhões**

TRÂNSITO

Diomicio Gomes

TESTE DE BALIZA *Poste de energia permanece instalado no meio da avenida C-2, no bairro Riviera Sul, em Aparecida de Goiânia.*

PRIMEIRO TURNO

TCU não registra irregularidades em conferência de votos nas eleições

Ao todo 15 auditores do corpo técnico da corte checaram os dados coletados em 560 boletins de urnas eletrônicas selecionadas aleatoriamente no domingo

O TCU (Tribunal de Contas da União) não verificou irregularidades no processo de conferência de votos para os cargos de senador, governador e presidente no primeiro turno destas eleições.

Ao todo 15 auditores do corpo técnico da corte checaram os dados coletados em 560 boletins de urnas eletrônicas selecionadas aleatoriamente no último domingo (2). O trabalho começou às 17h do dia da votação e acabou na manhã desta segunda-feira (3).

A amostra, que segundo o TCU tem grau estatístico de confiabilidade de 99%, foi comparada aos resultados divulgados pelo TSE (Tribunal Superior Eleitoral).

O presidente em exercício do tribunal, ministro Bruno Dantas, disse que a auditoria não registrou nenhuma inconsistência de dados, ao iniciar a sessão plenária desta quarta-feira (5).

Este relatório, que foi enviado ao TSE, não ficará público por ora. Ele será anexado ao processo de auditoria que o TCU abriu sobre o tema.

Um grupo de 54 auditores do TCU (dois em cada unidade da federação) também acompanhou o sorteio, no sábado, e o teste, no domingo, das urnas nas quais foram aplicados os testes de integridade. Eles também não verificaram irregularidades.

SIMULAÇÃO

A prova, feita no dia da eleição, tem por objetivo checar se as urnas registram os votos corretamente. Para isso é feita uma simulação da votação, para fins de inspeção das condições.

Além disso, eles estiveram na emissão da zerésima (extrato emitido antes da eleição comprovando que a urna está zerada) e constataram normalidade no processo. "Diante disso, além de parabenizar toda a equipe responsável pelo empenho na condução dos trabalhos, registro o sucesso desta ação de fiscalização realizada por esta Corte, que evidenciou, uma vez mais, a transparência do sistema eleitoral brasileiro", disse Dantas, durante a divulgação dos resultados do trabalho.

ITABERAÍ

Vice-prefeito renuncia ao cargo por divergências no segundo turno

O vice-prefeito de Itaberaí, João Miguel Rodrigues, conhecido como Miguelzinho Baiano, renunciou ao cargo por, segundo ele, não poder "aceitar diretrizes diferentes" de suas convicções. Na carta de renúncia, com data desta terça-feira (4), o político menciona "momento decisivo" para a pátria, uma possível referência ao segundo turno das eleições.

O documento é endereçado ao presidente da Câmara Municipal de Itaberaí, vereador João Pereira Filho, que confirmou ter recebido nesta quarta-feira, e comentou que o vice "fez o protocolo, mas não disse o motivo."

Na carta, Miguelzinho, nome ligado ao agronegócio e que foi eleito pelo DEM (hoje, União Brasil) como vice na chapa da prefeita Rita de Cássia, do PSB, agradece aos eleitores que confiaram a ele "a missão de representá-los", mas comunica sua decisão de renunciar ao cargo político "em caráter irrevogável e irretratável, a partir desta data".

"Neste momento, decisivo para nossa pátria, não posso aceitar diretrizes diferentes da minha convicção do que é melhor para cada um dos brasileiros e brasileiras. Neste ato, me afasto da vida pública e rogo a Deus que cuide de nossa nação", finaliza.

A reportagem tentou contato com a prefeita Rita de Cássia, mas não obteve retorno. O POPULAR também tenta contato com Miguelzinho.